

Vermessungsverwaltung Baden-Württemberg

Landratsamt Schwarzwald-Baar-Kreis
Vermessungsbehörde

Humboldtstraße 11
78166 Donaueschingen

Auszug aus dem Liegenschaftskataster

Liegenschaftskarte 1 : 500

Erstellt am 15.10.2020

Flurstück: 4159/6
Flur: 715/13
Gemarkung: Donaueschingen

Gemeinde: Donaueschingen
Kreis: Schwarzwald-Baar-Kreis
Regierungsbezirk: Freiburg

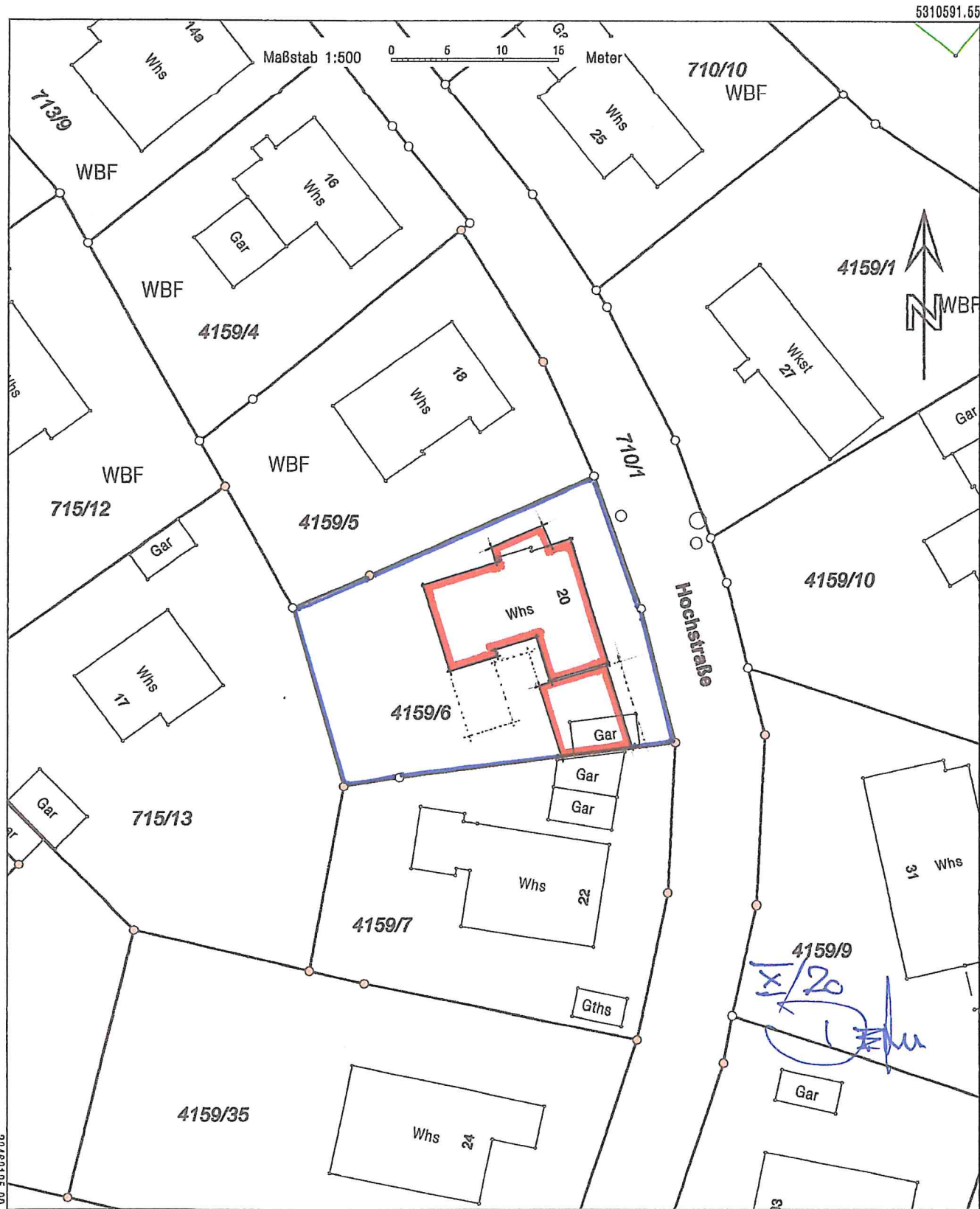

5310485.05

Darstellung entspricht dem Liegenschaftskataster -
Abweichungen gegenüber dem Grundbuch sind möglich.

Die Basisinformationen und Basisdaten des Liegenschaftskatasters unterliegen dem Verwendungsvorbehalt nach § 2 Abs. 3 und 4 des Vermessungsgesetzes vom 1. Juli 2004 (GBl. S. 469, 509), zuletzt geändert durch Gesetz vom 30. November 2010 (GBl. S. 989). Sie dürfen vom Empfänger nur für den Zweck verwendet werden, zu dem sie übermittelt worden sind. Eine Verwendung für andere Zwecke ist nur zulässig, wenn die Vermessungsbehörde eingewilligt hat.