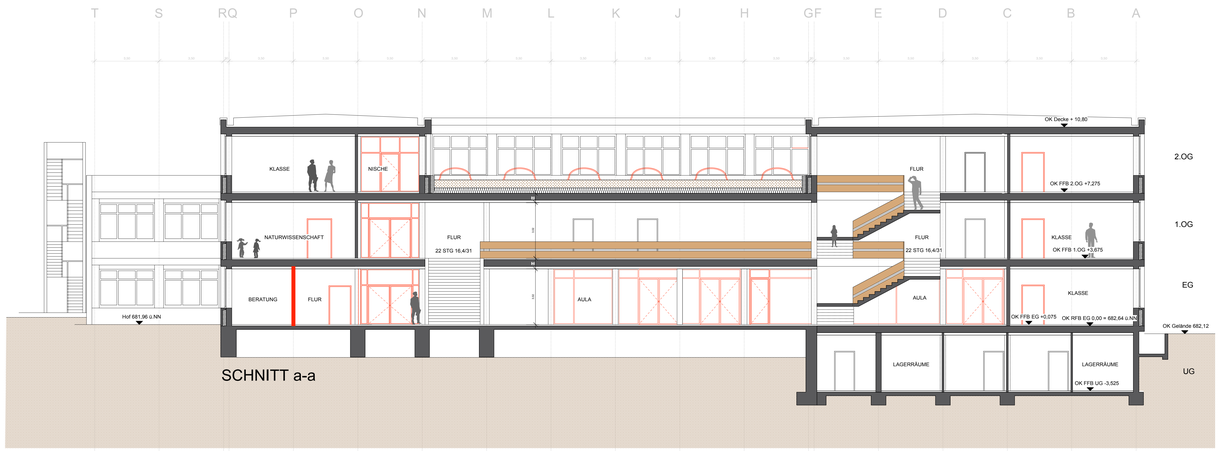

SCHNITT a-a

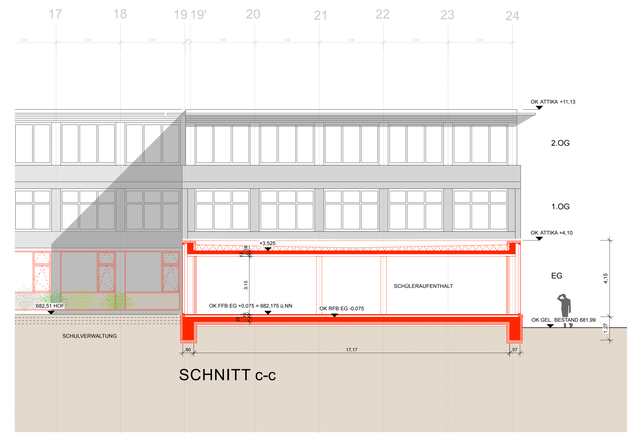

SCHNITT c-c

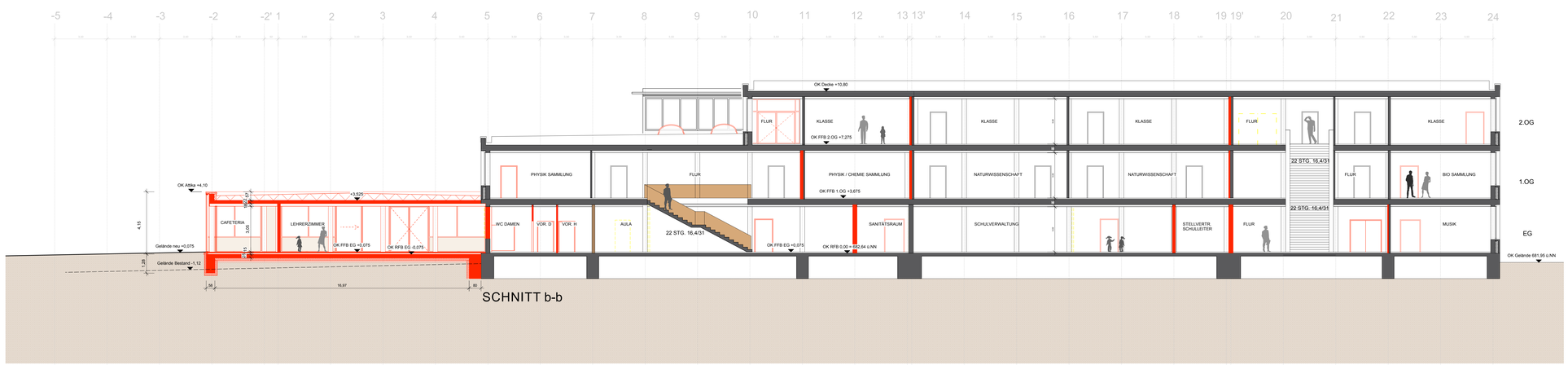

SCHNITT b-b

Legende

- Abbruch
- Neubau
- Bestand

Bauherr

Architekt

N

Fürstenberggymnasium Donaueschingen
Humboldtstraße 1, 78166 Donaueschingen

1102

Stadtverwaltung Donaueschingen — Rathausplatz 1 — 78166 Donaueschingen

Plan Nr. 4300 — Genehmigungsplanung

M 1/100

Schnitte

Dat 13.04.12

Gez MZ

Gr 84,1/135,9

hotz + architekten
Basler Str. 55 D - 79100 Freiburg T + 49 761 - 70514-0 F + 49 761 - 70514-18 post@hotz-architekten.de
www. hotz-architekten.de

Projektteam:
Sinnwell
Zahn