

# Lageplan

Landkreis: Schwarzwald-Baar-Kreis  
Gemeinde: Donaueschingen  
Gemarkung: Wolterdingen

-zeichnerischer Teil zum  
Bauantrag (§4 LBOVVO)  
*Rita Gehringer*

L 180

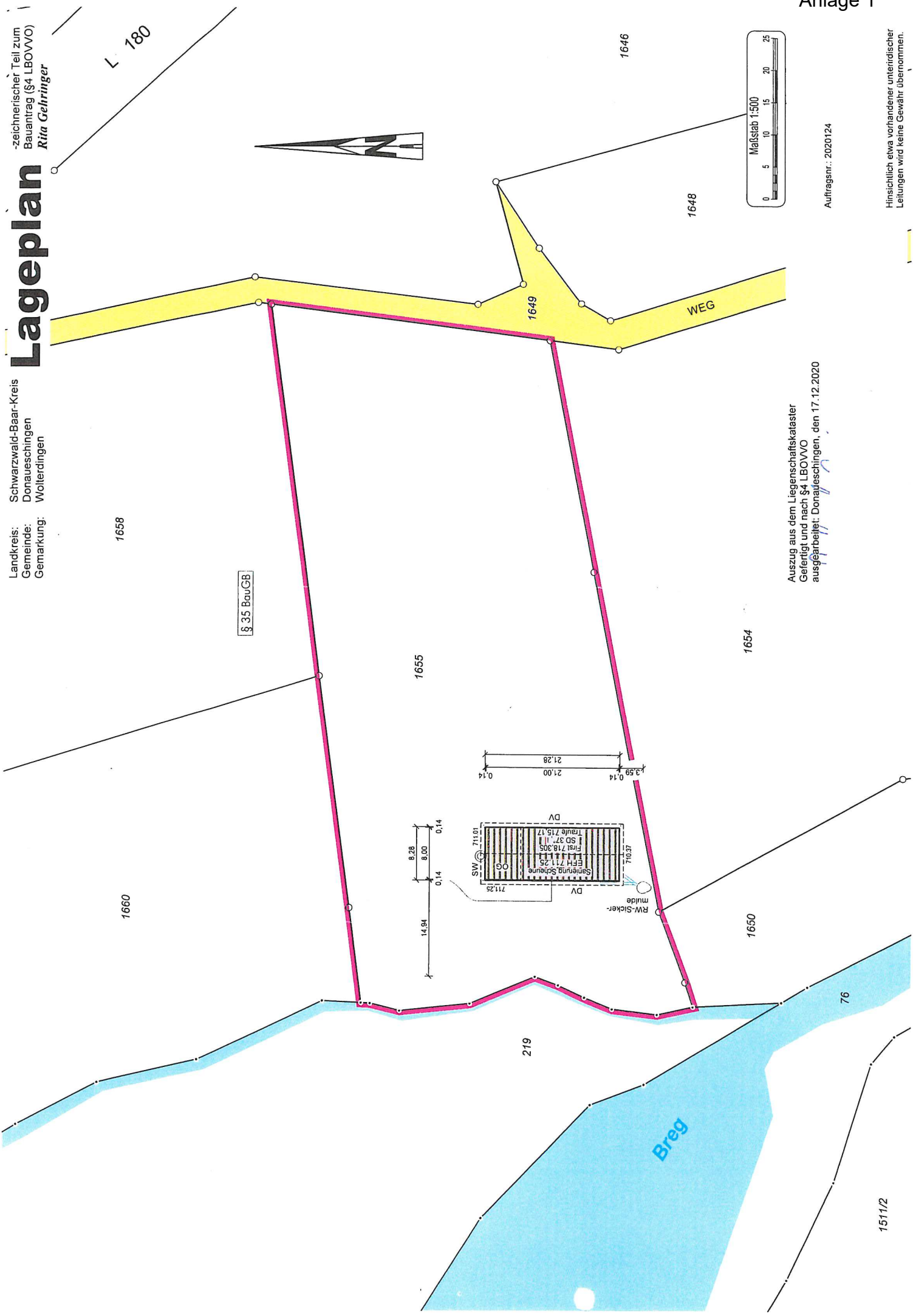
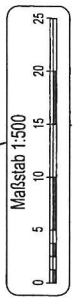

§ 35 BauGB

Auszug aus dem Liegenschaftskataster  
Gefertigt und nach §4 LBOVVO  
ausgearbeitet: Donaueschingen, den 17.12.2020

Auftragsnr.: 2020124

Hinsichtlich etwa vorhandener unterirdischer  
Leitungen wird keine Gewähr übernommen.