

--- Grundstücksgrenze Wettbewerb
 - - - Grundstücksgrenze Neu

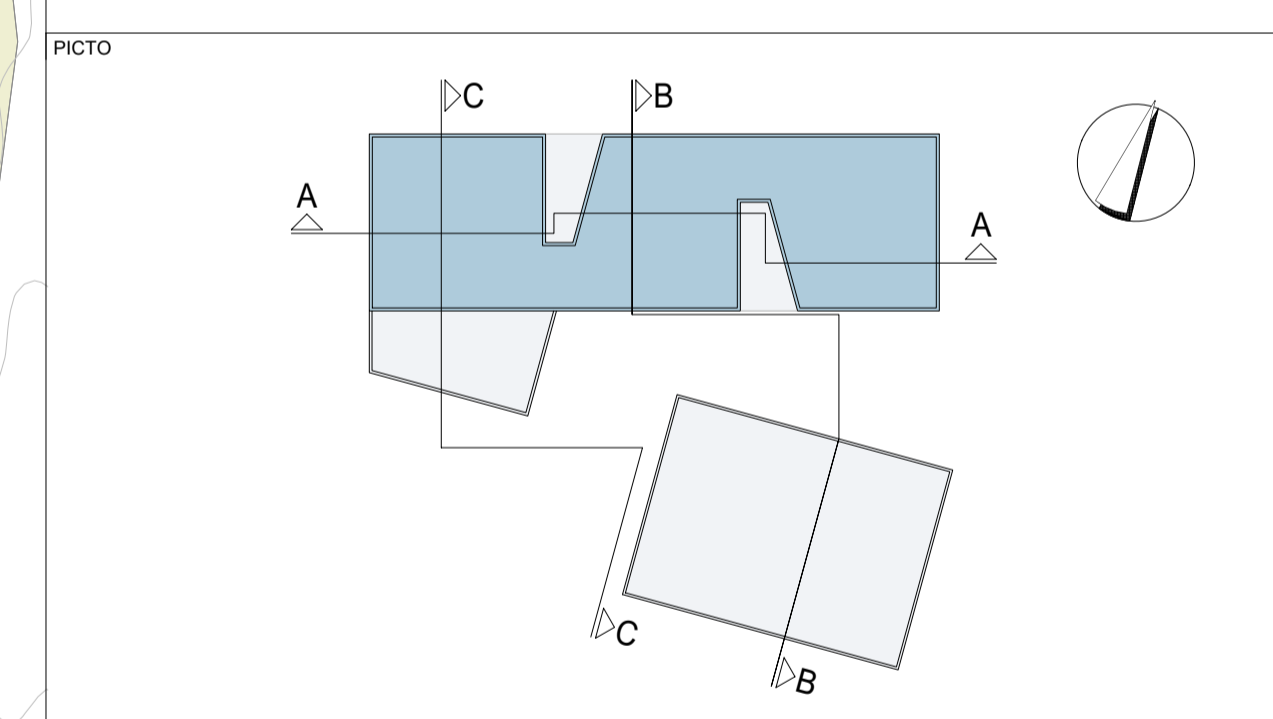

PHASE **VORENTWURF** 20097-01
 Neubau Realschule mit Dreifeldsporthalle in Donaueschingen

PROJEKT	Stadt Donaueschingen g.v.d Herr Stadtbaumeister Christian Unkel Rathausplatz 1 78166 Donaueschingen	
BAUHERR	www.donaueschingen.de	FREIGABE
NUTZER	Realschule Donaueschingen Lehenstraße 15 78166 Donaueschingen	
BAUTEIL	www.rs-ds.de	FREIGABE
STAND	26.03.2021	SP / GG
ALLPLAN NR / ajsh		
ERSTELLT	xx.xx.xxxx	PLOT-DATUM

PLAN **Lageplan** 1:500 001
 MASSTAB PLAN NR / ajsh

a | sh
 Landesarchitekten GmbH | Gesellschaft für Architektur und Genossenschaft
 Sitz der Gesellschaft: Ludwigshafen: Arringergasse Ludwigshafen 68077 | Ust-ID-Nr.: DE256970724
 Frankfurt: 20124 Ludwigshafen | E-Mail: info@ash.de
 Büro Zürich | Badenweiser 177, CH-8002 Zürich | T. +41 43 500777 | F. +41 43 588334001
 Büro Ludwigshafen | Hauptbahnhof 1, D-55116 Ludwigshafen | T. +0521 9883241 | F. +0521 988334001
 Büro Frankfurt | Lion-Appel-Festung 2, D-60314 Frankfurt/Main | T. +0521 988324000 | F. +0521 988334001
 Büro Düsseldorf | Berliner Allee 74, D-40212 Düsseldorf | T. +0521 988324000 | F. +0521 988334001
 Büro Nürnberg | Wilhelmstraße 36, D-91052 Nürnberg | T. +0521 988324000 | F. +0521 988334001
 Büro Hannover | Bismarckstraße 3, D-30161 Hannover | T. +0521 988324000 | F. +0521 988334001
 Büro Berlin | Mollathstraße 10, D-10117 Berlin | T. +0521 988324000 | F. +0521 988334001
 Büro Köln | Fockstraße 47, D-50672 Köln | T. +0521 988324000 | F. +0521 988334001
 Büro München | Schillingstraße 40, D-80333 München | T. +0521 988324000 | F. +0521 988334001



--- Grundstücksgrenze Wettbewerb
 --- Grundstücksgrenze Neu

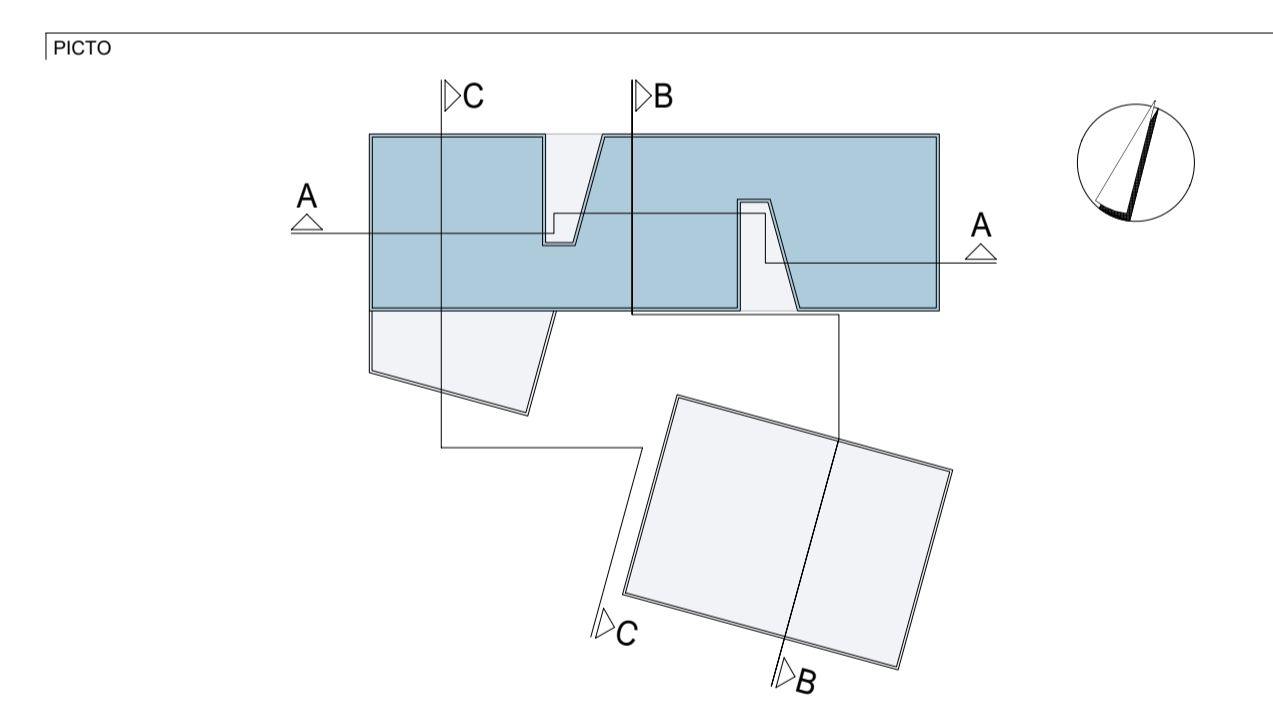

PHASE **VORENTWURF** 20097-01
 Neubau Realschule mit Dreifeldsporthalle in Donaueschingen

PROJEKT
 Stadt Donaueschingen
 g.v.d Herr Stadtbaumeister Christian Unkel
 Rathausplatz 1
 78166 Donaueschingen

BAUHERR www.donaueschingen.de | FREIGABE
 Realschule Donaueschingen
 Lehenstraße 15
 78166 Donaueschingen

NUTZER www.rs-ds.de | FREIGABE

STAND 26.03.2021
 PL / PLA / BZ SP / GG
 ALLPLAN NR / ajsh
 ERSTELLT xx.xx.xxxx | PLOT-DATUM

BAUTEIL **Grundriss Ebene -1** 1:200 1101
 PLAN MASSTAB PLAN NR / ajsh

PLANUNG **a|sh** | FREIGABE

Landesarchitekturarchitekten GmbH | GmbH für Architektur und Genossenschaft
 Sitz der Geschäftsführung: Langenlocher Allee 15, 70372 Stuttgart | T: 07141 9832-4001 | F: 07141 9832-4001
 Postfach 230261, 70329 Langenlocher Allee 15 | www.a-sh.de
 Büro Zürich | Badenweidstrasse 17, CH-8002 Zürich | T: +41 43 500777 | F: +41 43 500778
 Büro Langenlocher | Langenlocher Allee 15, 70372 Stuttgart | T: 07141 9832-4001 | F: 07141 9832-4001
 Büro Frankfurt | Lissa-Anna-Passage 2, 80334 Frankfurt/Main | T: 069 29852-4001 | F: 069 29852-4001
 Büro Düsseldorf | Dethlefs Allee 16, 40225 Düsseldorf | T: 0211 9832-4001 | F: 0211 9832-4001
 Büro Nürnberg | Wismarstraße 30, 91052 Nürnberg | T: 0911 9832-4001 | F: 0911 9832-4001
 Büro Hannover | Bismarckstraße 3, 30425 Hannover | T: 0511 9832-4001 | F: 0511 9832-4001
 Büro Aachen | Heide Straße 10, 52074 Aachen | T: 0431 9832-4001 | F: 0431 9832-4001
 Büro Karlsruhe | Postfach 47, 76133 Karlsruhe | T: 07141 9832-4001 | F: 07141 9832-4001
 Büro Hannover | Schillergasse 40, 30173 Hannover | T: 0511 9832-4001 | F: 0511 9832-4001



--- Grundstücksgrenze Wettbewerb
 --- Grundstücksgrenze Neu

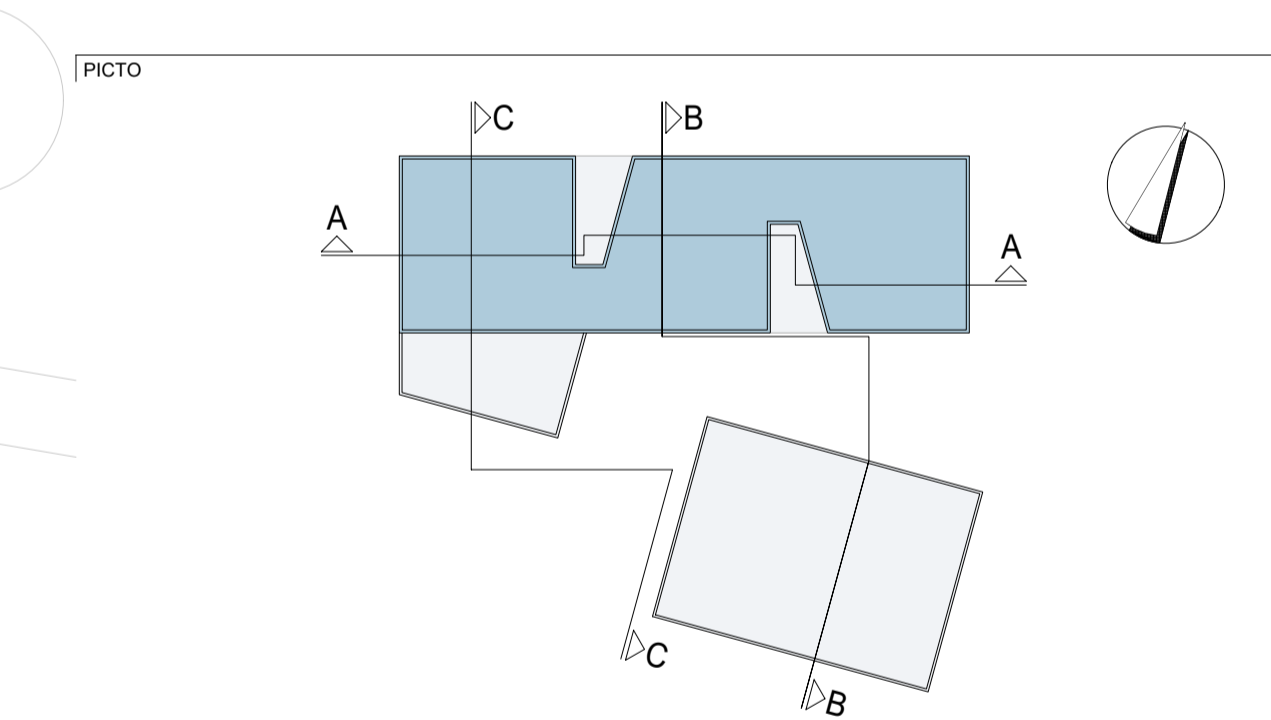

PHASE **VORENTWURF** 20097-01
 Neubau Realschule mit Dreifeldsporthalle in Donaueschingen

PROJEKT
 Stadt Donaueschingen
 g.v.d Herr Stadtbaumeister Christian Unkel
 Rathausplatz 1
 78166 Donaueschingen

BAUHERR www.donaueschingen.de | FREIGABE
 Realschule Donaueschingen
 Lehenstraße 15
 78166 Donaueschingen

NUTZER www.rs-ds.de | FREIGABE
 STAND 26.03.2021
 PL / PLA / BZ SP / GG
 ALLPLAN NR / ajsh
 ERSTELLT xx.xx.xxxx | PLOT-DATUM

BAUTEIL **Grundriss Ebene 0** 1:200 1102
 PLAN MASSTAB PLAN NR / ajsh

PLANUNG **a|sh** | FREIGABE

 Landesarchitektenkammer Baden-Württemberg (Gemeinschaft für Architektur und Geniebau)
 Seite der Gewerkschaft, Ludwigshafen: Arbeitgeber Ludwigshafen 118 03077 | Uni-484: 0226970724
 Frankfurt (Oder): 03026 14666666 | 03026 14666666 | 03026 14666666 | 03026 14666666
 Bonn: 0228 94949494 | 0228 94949494 | 0228 94949494 | 0228 94949494
 Berlin: 030 69191919 | 030 69191919 | 030 69191919 | 030 69191919
 Düsseldorf: 0211 89333333 | 0211 89333333 | 0211 89333333 | 0211 89333333
 Hamburg: 040 30606060 | 040 30606060 | 040 30606060 | 040 30606060
 Köln: 0228 94949494 | 0228 94949494 | 0228 94949494 | 0228 94949494
 München: 089 30606060 | 089 30606060 | 089 30606060 | 089 30606060
 Nürnberg: 0911 89333333 | 0911 89333333 | 0911 89333333 | 0911 89333333
 Regensburg: 0941 30606060 | 0941 30606060 | 0941 30606060 | 0941 30606060
 Stuttgart: 07141 30606060 | 07141 30606060 | 07141 30606060 | 07141 30606060
 Weimar: 03641 30606060 | 03641 30606060 | 03641 30606060 | 03641 30606060
 Wuppertal: 02021 30606060 | 02021 30606060 | 02021 30606060 | 02021 30606060
 Zwickau: 0371 30606060 | 0371 30606060 | 0371 30606060 | 0371 30606060



--- Grundstücksgrenze Wettbewerb
 --- Grundstücksgrenze Neu

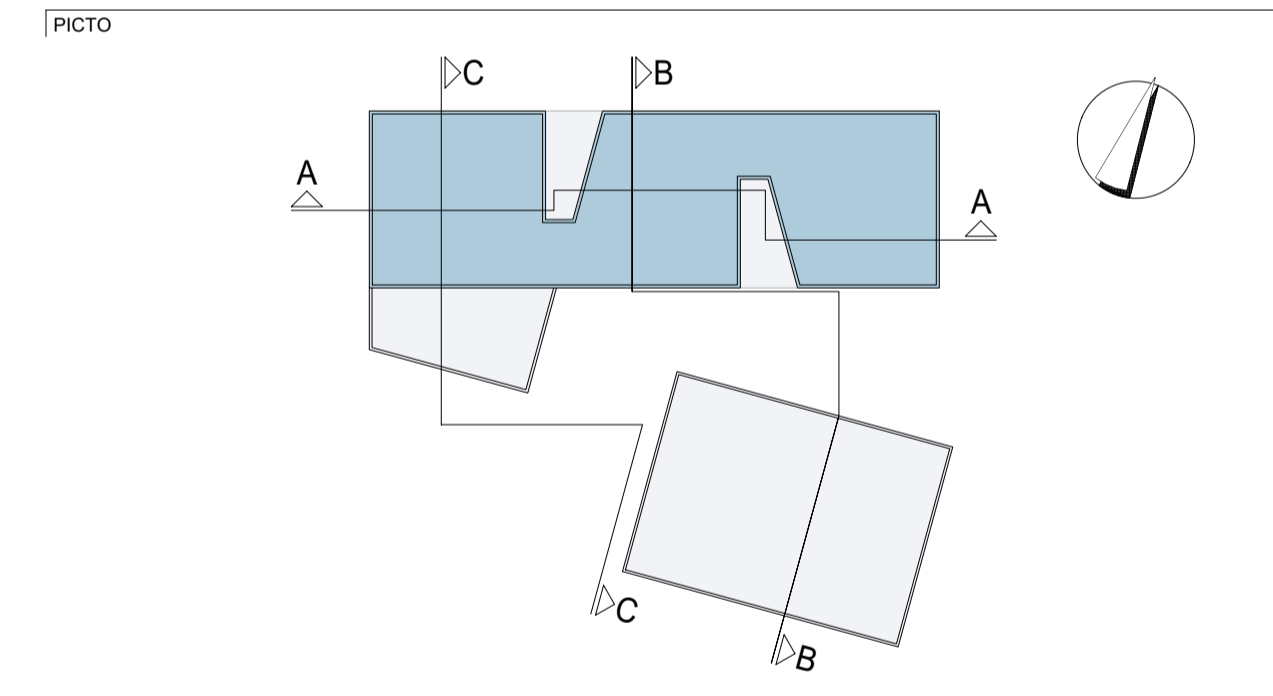

PHASE **VORENTWURF** 20097-01
 Neubau Realschule mit Dreifeldsporthalle in Donaueschingen

PROJEKT
 Stadt Donaueschingen
 g.v.d Herr Stadtbaumeister Christian Unkel
 Rathausplatz 1
 78166 Donaueschingen

BAUHERR www.donaueschingen.de | FREIGABE
 Realschule Donaueschingen
 Lehenstraße 15
 78166 Donaueschingen

NUTZER www.rs-ds.de | FREIGABE

STAND 26.03.2021
 PL / PLA / BZ SP / GG

ALLPLAN NR / ajsh
 ERSTELLT xx.xx.xxxx | PLOT-DATUM

BAUTEIL **Grundriss Ebene +1** 1:200 1103
 PLAN MASSTAB PLAN NR / ajsh

a|sh

Landesarchitekturarchitekten GmbH | Gesellschaft für Architektur und Genossenschaft
 Sitz der Geschäftsführung: Ludwigshafen | Arringemühl-Ludwigshafen 68077 | Uni-Str. 10 | 68053-4001
 Postfach 23026 | 68024 Ludwigshafen | E-Mail: www.a-sh.de
 Büro Zürich | Badenweiserstr. 17 | CH-8002 Zürich | T: +41 43 500777 | F: +41 43 5853-4001
 Büro Ludwigshafen | Hauptbahnhof 1 | 67051 Ludwigshafen | T: +49 621 2402-1 | F: +49 621 2402-4001
 Büro Frankfurt | Lissa-Appel-Platz 5 | 60334 Frankfurt/Main | T: +49 69 2852-4001 | F: +49 69 2852-4001
 Büro Düsseldorf | Dethlefs-Allee 16 | 40225 Düsseldorf | T: +49 212 8802-4001 | F: +49 212 8802-4001
 Büro Nürnberg | Wilhelmstraße 36 | 91052 Nürnberg | T: +49 91 2402-4001 | F: +49 91 2402-4001
 Büro Hannover | Bismarckstraße 3 | 30161 Hannover | T: +49 5131 9922-1 | F: +49 5131 9922-2
 Büro Aachen | Heide-Steig 13 | 52074 Aachen | T: +49 431 5853-4700 | F: +49 431 5853-4001
 Büro Karlsruhe | Poststraße 17 | 76133 Karlsruhe | T: +49 78 9323-4700 | F: +49 78 9323-4001
 Büro Hannover | Schillergasse 41 | 30175 Hannover | T: +49 5131 9922-1 | F: +49 5131 9922-4001

PLANUNG | FREIGABE



--- Grundstücksgrenze Wettbewerb
 --- Grundstücksgrenze Neu

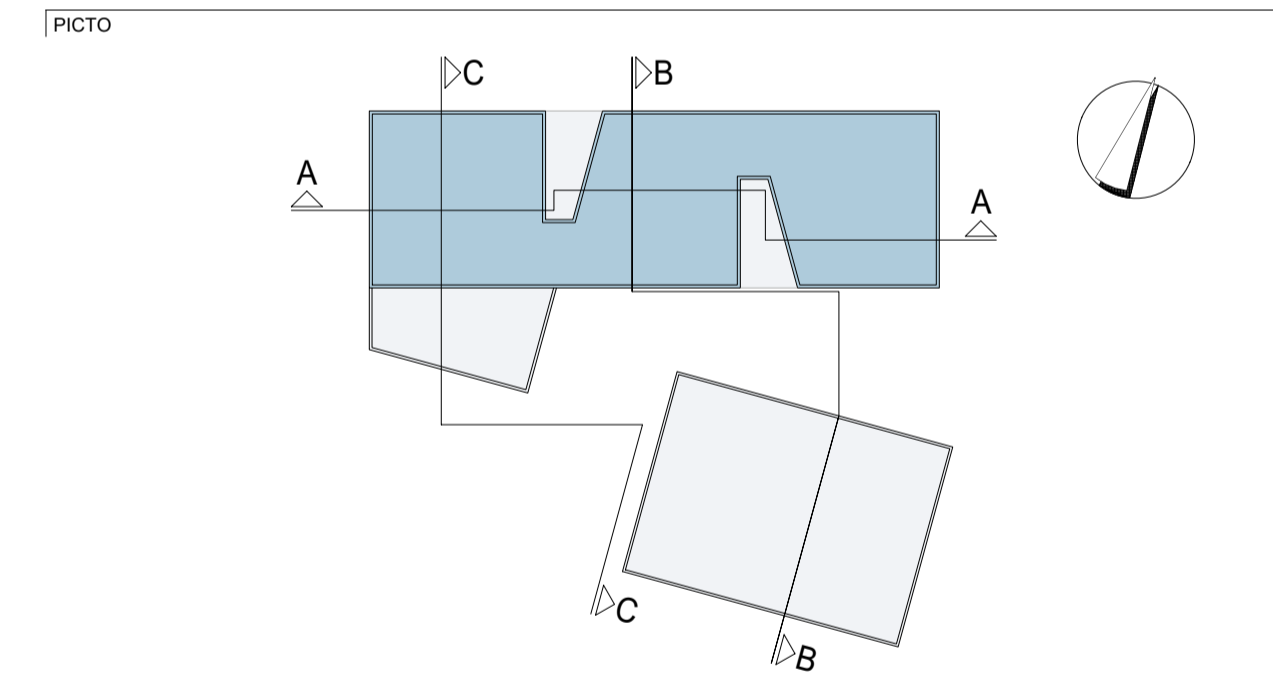

PHASE **VORENTWURF** 20097-01
 Neubau Realschule mit Dreifeldsporthalle in Donaueschingen

PROJEKT
 Stadt Donaueschingen
 g.v.d Herr Stadtbaumeister Christian Unkel
 Rathausplatz 1
 78166 Donaueschingen

BAUHERR www.donaueschingen.de | FREIGABE
 Realschule Donaueschingen
 Lehenstraße 15
 78166 Donaueschingen

NUTZER www.rs-ds.de | FREIGABE

STAND 26.03.2021
 PL / PLA / BZ SP / GG
 ALLPLAN NR / ajsh
 ERSTELLT xx.xx.xxxx | PLOT-DATUM

BAUTEIL **Grundriss Ebene +2** 1:200 1104
 PLAN MASSTAB PLAN NR / ajsh

a|sh

Landesarchitektenbüro GmbH | GmbH & Co. KG für Architektur und Generalplanung
 Sitz der Geschäftsführung: Ludwigshafen | Arringergasse 10 | 68073 Ludwigshafen | T. 0621 9883-4001 | F. 0621 9883-4001
 Postfach 23026 | 68021 Ludwigshafen | E. info@ash.de | www.a-sh.de
 Büro Zürich | Badenerstrasse 177 | CH-8002 Zürich | T. +41 44 500777 | F. +41 44 621 9883-4001
 Büro Leipzig | Postfach 10 00 10 | D-04109 Leipzig | T. 0341 3802424 | F. 0341 3802400
 Büro Frankfurt | Lahn-Appa-Passage 2, 80334 Frankfurt/Main | T. 069 39852-4000 | F. 069 39833-4001
 Büro Düsseldorf | Düssel-Allee 26, 40225 Düsseldorf | T. 0211 9883-4001 | F. 0211 9883-4001
 Büro Nürnberg | Waldenstraße 16, 91052 Nürnberg | T. 0911 9883-4000 | F. 0911 9883-4001
 Büro Hannover | Bismarckstraße 3, 30161 Hannover | T. 0511 9883-4000 | F. 0511 9883-4001
 Büro Aachen | Heide-Steig 10, 52074 Aachen | T. 0431 9883-4000 | F. 0431 9883-4001
 Büro Karlsruhe | Postfach 10 70 10 | D-76101 Karlsruhe | T. 0781 9883-4000 | F. 0781 9883-4001
 Büro Hannover | Schillergasse 40, 30173 Hannover | T. 0511 9883-4001 | F. 0511 9883-4001

PLANUNG | www.a-sh.de | FREIGABE



ANSICHT SÜD

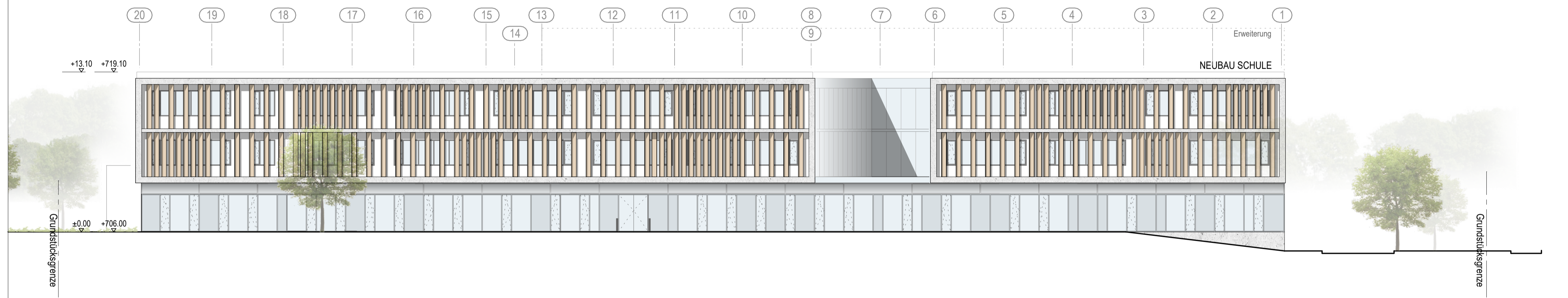

ANSICHT NORD



ANSICHT WEST

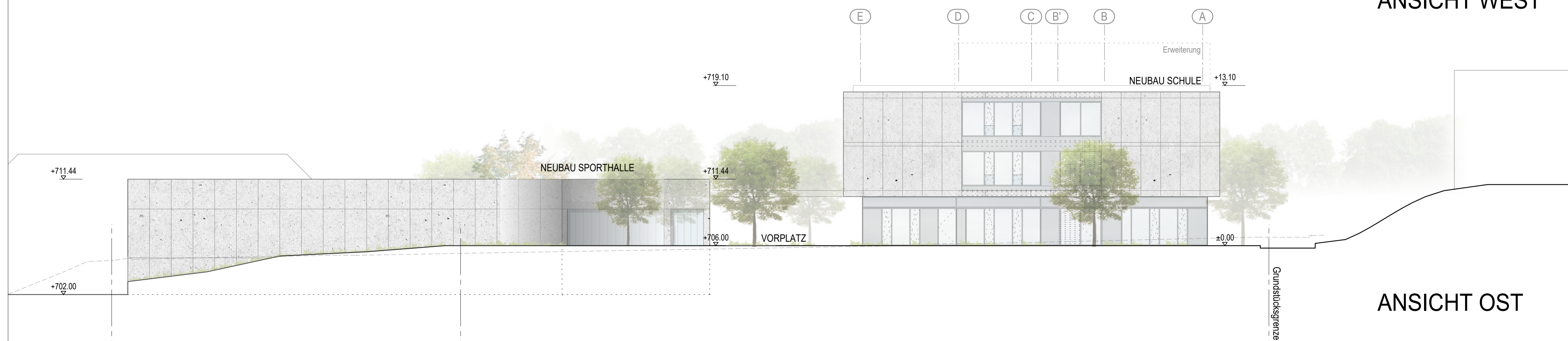

ANSICHT OST

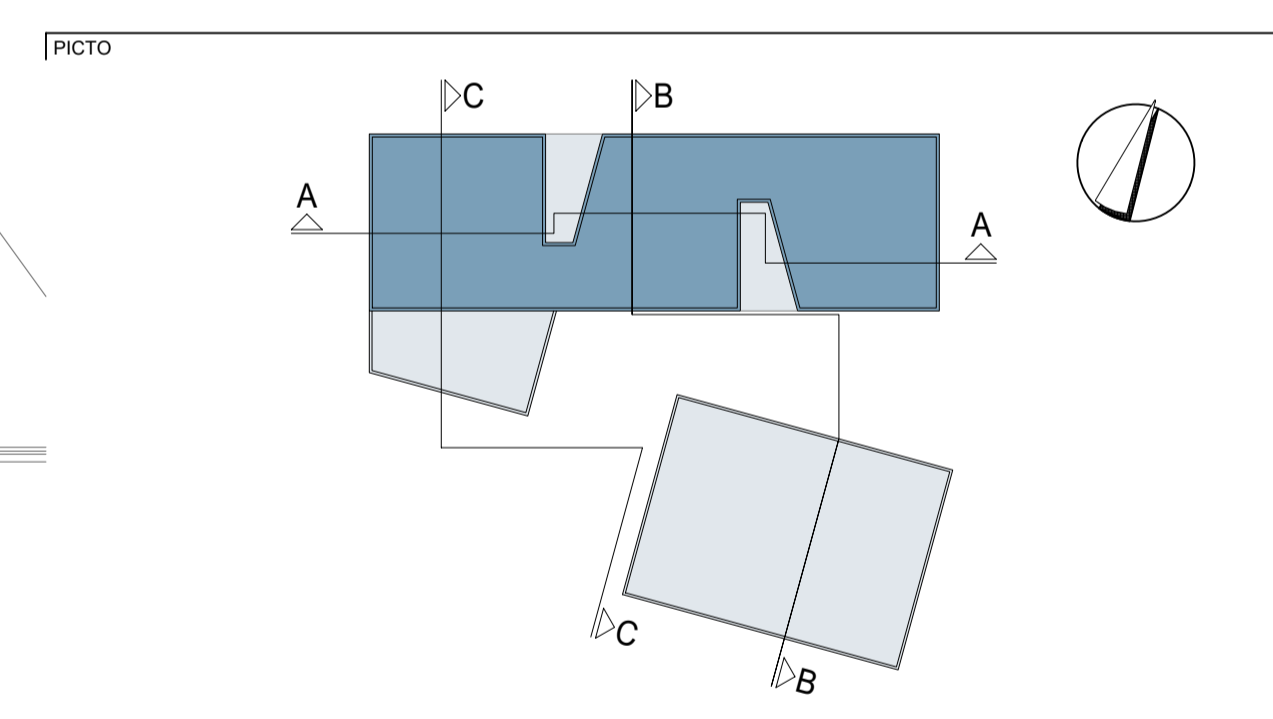

PHASE **VORENTWURF** 20097-01
 Neubau Realschule mit Dreifeldsporthalle in Donaueschingen

PROJEKT	Stadt Donaueschingen g.v.d Herr Stadtbaumeister Christian Unkel Rathausplatz 1 78166 Donaueschingen	
BAUHERR	www.donaueschingen.de	FREIGABE
NUTZER	Realschule Donaueschingen Lehenstraße 15 78166 Donaueschingen	FREIGABE
STAND	26.03.2021	SP / GG
BAUTEIL	ERSTELLT	xx.xx.xxxx PLOT-DATUM

PLAN **Ansichten** 1:200 1501
 a | sh MASSTAB PLAN NR / ajsh

Landesarchitekturarchitekten GmbH | GmbH für Architektur und Generalplanung
 Sitz der Gesellschaft: Ludwigshafen | Arrangement Ludwigshafen HRB 63077 | Ust-IdNr. DE256970724
 Friedrich-Str. 10 | 67054 Ludwigshafen | P | 0621 98832-4001 | F | 0621 98832-4001
 Büro Zürich | Badenweiser Str. 17 | CH-8002 Zürich | T. +41 43 500777 | F. +41 43 500777
 Büro Ludwigsfelde | Hauptstrasse 11 | D-10719 Ludwigsfelde | T. +49 30 24241 | F. +49 30 24241
 Büro Frankfurt | Lahn-Appa-Parkstr. 2 | D-60548 Frankfurt/Main | T. +49 69 98832-4001 | F. +49 69 98832-4001
 Büro Düsseldorf | Berliner Allee 16 | D-40225 Düsseldorf | T. +49 210 98832-4001 | F. +49 210 98832-4001
 Büro Hamburg | Wilhelmstraße 36 | D-20354 Hamburg | H | +49 40 30622-4001 | F. +49 40 30622-4001
 Büro München | Bismarckstrasse 3 | D-80333 München | T. +49 89 98832-4001 | F. +49 89 98832-4001
 Büro Berlin | Weidestraße 10 | D-10117 Berlin | T. +49 30 98832-4001 | F. +49 30 98832-4001
 Büro Karlsruhe | Poststraße 17 | D-76133 Karlsruhe | T. +49 78 98832-4001 | F. +49 78 98832-4001
 Büro Hannover | Schillergasse 40 | D-30173 Hannover | T. +49 51 98832-4001 | F. +49 51 98832-4001

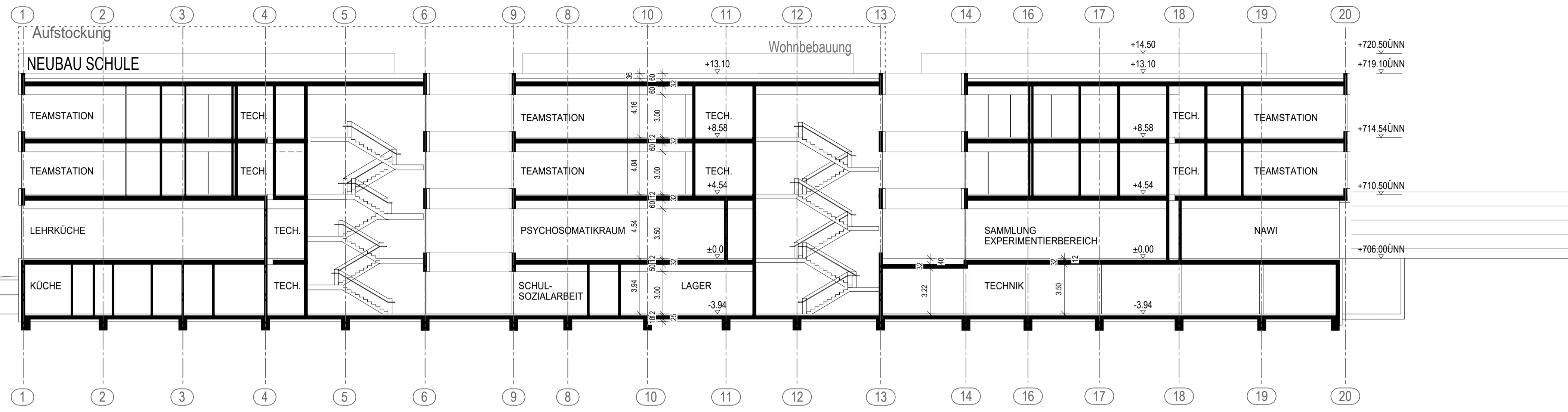

SCHNITT AA

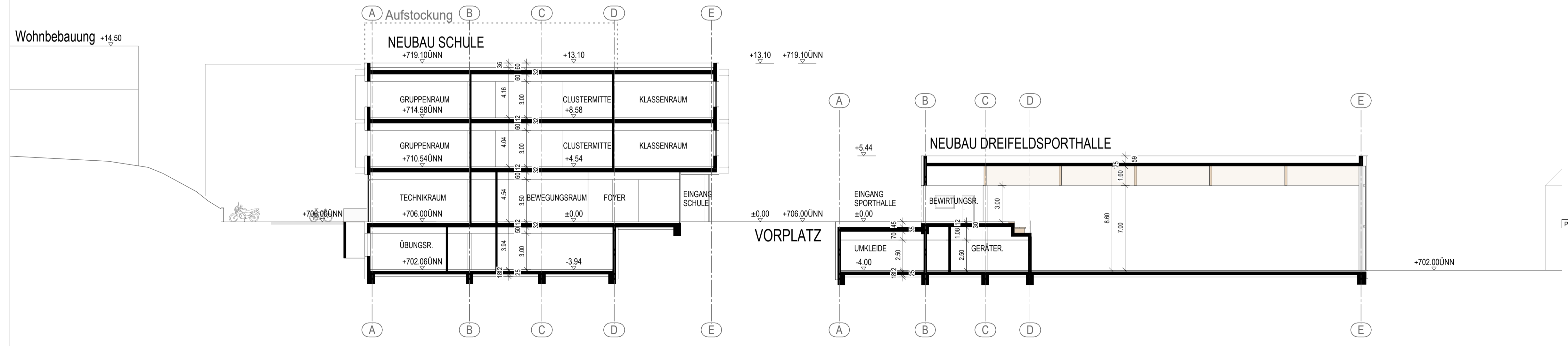

SCHNITT BB

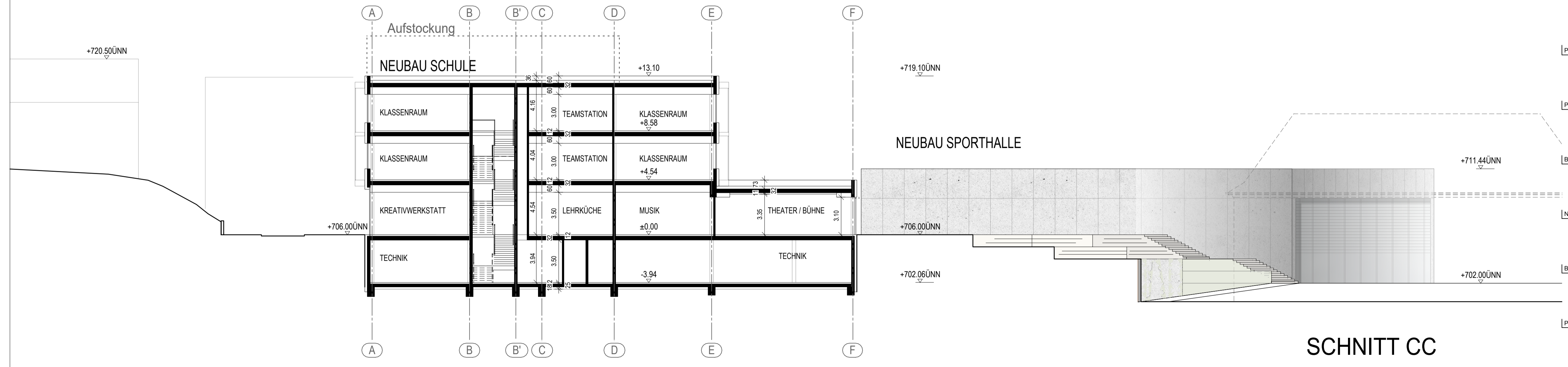
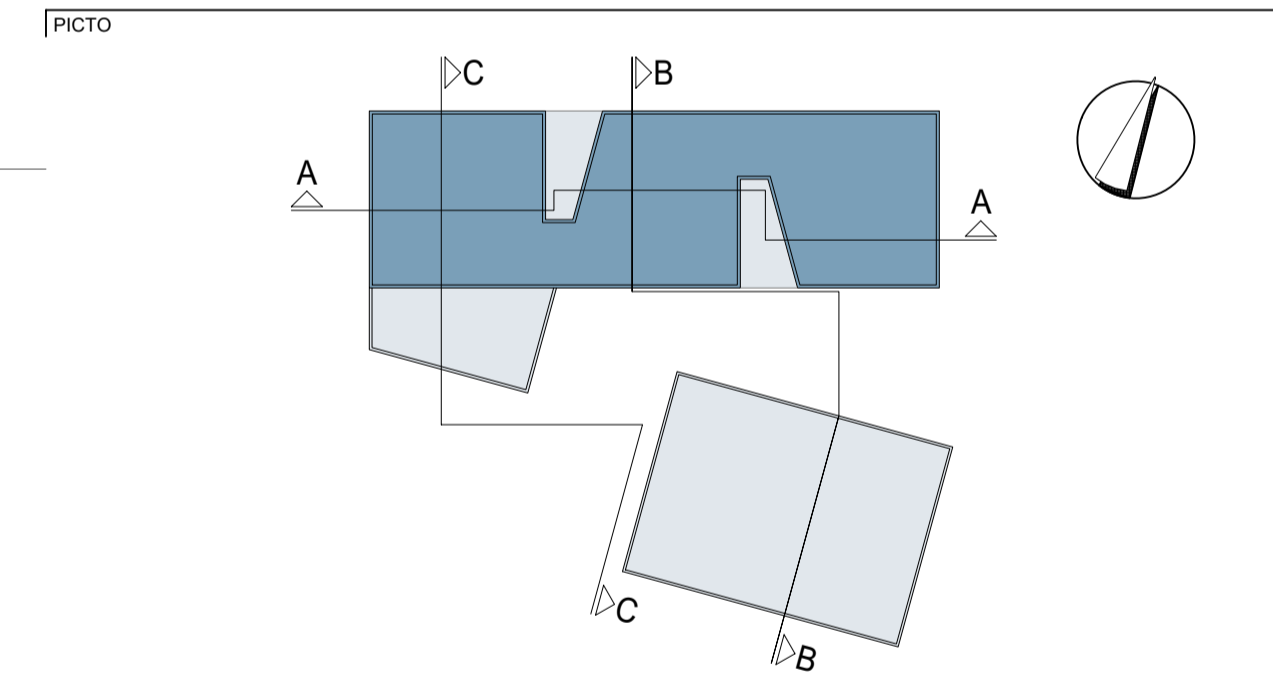

SCHNITT CC

PHASE	VORENTWURF	20097-01
Neubau Realschule mit Dreifeldsporthalle in Donaueschingen		
PROJEKT	Stadt Donaueschingen g.v.d Herr Stadtbaumeister Christian Unkel Rathausplatz 1 78166 Donaueschingen	
BAUHERR	www.donaueschingen.de	FREIGABE
Realschule Donaueschingen Lehenstraße 15 78166 Donaueschingen		
NUTZER	www.rs-ds.de	FREIGABE
STAND	26.03.2021	
PL / PLA / BZ	SP / GG	
ALLPLAN NR / ajsh		
ERSTELLT	xx.xx.xxxx	PLOT-DATUM
Schnitte		
PLAN	a sh	
MASSTAB	1:200	2001
PLAN NR / ajsh		
PLANUNG		FREIGABE

Landesarchitektenkammer Baden-Württemberg (LAK BW) | Gewerkschaft für Architekten und Ingenieure
 Sitz der Gewerkschaft: Ludwigshafen | Arringhaus Ludwigshafen 118B 68077 | Uni-Str. 104 | 68163-4001
 Postfach 23026 | 68124 Ludwigshafen | 0631 9892-100 | www.lak-bw.de
 Büro Zürich | Badenweiser 177, CH-8002 Zürich | T. +41 43 500777 | F. +41 43 500778
 Büro Ludwigshafen | Hauptbahnhof 11, 67071 Ludwigshafen | T. 0631 9892-100 | F. 0631 9892-4001
 Büro Frankfurt | Lion-Appel-Festung 2, 80334 Frankfurt/Main | T. 069 59852-4000 | F. 069 59833-4001
 Büro Düsseldorf | Berliner Allee 16, 40225 Düsseldorf | T. 0211 9892-4001 | F. 0211 9892-4001
 Büro Hamburg | Wilhelmstraße 36, 20102 Hamburg | Hesse | T. 0431 9892-4000 | F. 0431 9892-4001
 Büro München | Bundesplatz 2, 80335 München | T. 089 2922-9922 | F. 089 2922-9923
 Büro Berlin | Unter den Eichen 10, 10117 Berlin | T. 030 9022-1000 | F. 030 9022-1001
 Büro Aachen | Heide Straße 10, 52074 Aachen | T. 0431 9892-4700 | F. 0431 9892-4001
 Büro Karlsruhe | Poststraße 47, 76133 Karlsruhe | T. 0781 9892-4700 | F. 0781 9892-4001
 Büro Hannover | Schillergasse 40, 30173 Hannover | T. 0511 9892-0111 | F. 0511 9892-4001