

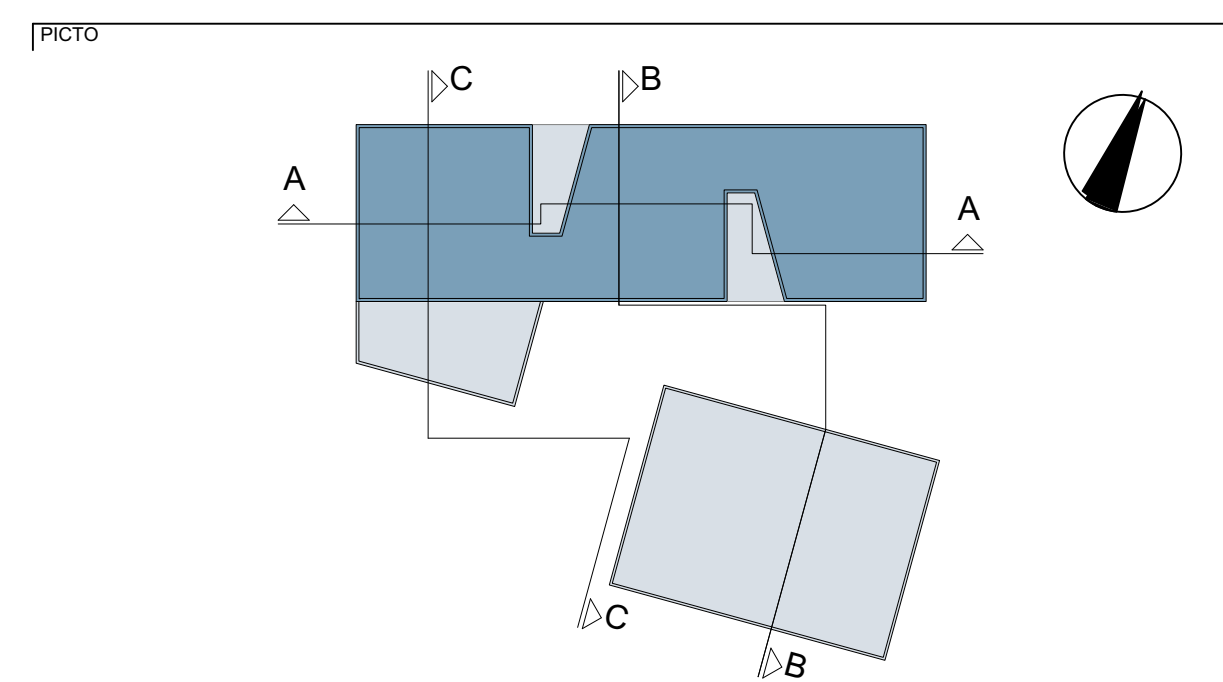

- Legende Entwurf**
- Bäume**
- Baum Planung Laubbaum standortgerecht (H St. mind. 16-18 3xv)
- Vegetationsflächen**
- Rasen
 - Pflanzfläche
- Befestigte Flächen**
- Asphalt
 - Stellplätze
 - Betonplatten
 - Betonpflaster
- Ausstattung**
- Fahradunterstand
 - Fahrad Doppelstockparker
- Höhen**
- OK Bestag -120,1
 - OK Bestag -136,3
 - Höhe Bestand/Fixpunkt
 - Höhe Planung



ENTWURF 20097-01

Neubau Realschule mit Dreifeldsporthalle in Donaueschingen

PROJEKT	Stadt Donaueschingen g.v.d. Herr Stadtbaumeister Christian Unkel Rathausplatz 1 78166 Donaueschingen	FREIGABE	
BAUHER	Realschule Donaueschingen Lehenstraße 15 78166 Donaueschingen	FREIGABE	
NUTZER	www.rs-ds.de	FREIGABE	
BAUTEIL	Außenanlagen	STAND	08.03.2022
PLAN	Lageplan Außenanlagen	PL/PLA/BZ	BH/MS/MP
		ALLPLAN NR./AUSP	
		ERSTELLT	PLOT-DATUM
		1:200	E_01
		MASSTAB	PLAN NR./AUSP
PLANUNG	a sh	FREIGABE	

a sh

www.a-schaefer-architekten.de

Architekturbüro a sh - Schaefer & Partner
Postfach 20097 - 78166 Donaueschingen
Telefon +49 (0) 71 43 90 10 10
Telefax +49 (0) 71 43 90 10 10
E-Mail: info@ash-architekten.de
www.ash-architekten.de



LEGENDE

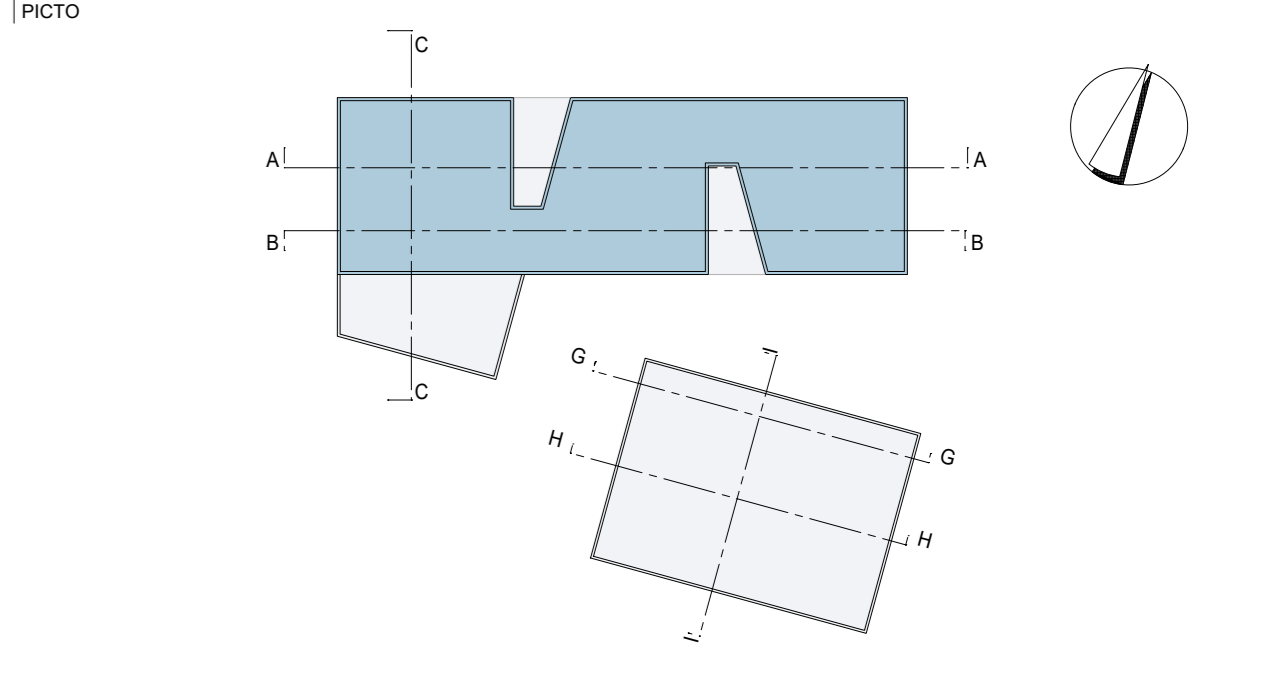

PHASE ENTWURF 20097-01
Neubau Realschule mit Dreifeldsporthalle in Donaueschingen

PROJEKT Stadt Donaueschingen
g.v.d. d. Herr. Stadtbaumeister Christian Unkel
Rathausplatz 1
78166 Donaueschingen

BALKER www.donaueschingen.de
Realschule Donaueschingen
Lehrerstelle 15
78166 Donaueschingen

NUTZER www.rv.de.de

STAND 10.03.2022
PL / PL / PL / PL / PL / PL SP / INF / BW / EDI
BILDFORMAT: A4
1001141

BAUTITEL Realschule
Grundriss
Ebene -1 1:100 1120

PLAN a|sh

PLANKING HB = 904 / 1359 (1.23m²)

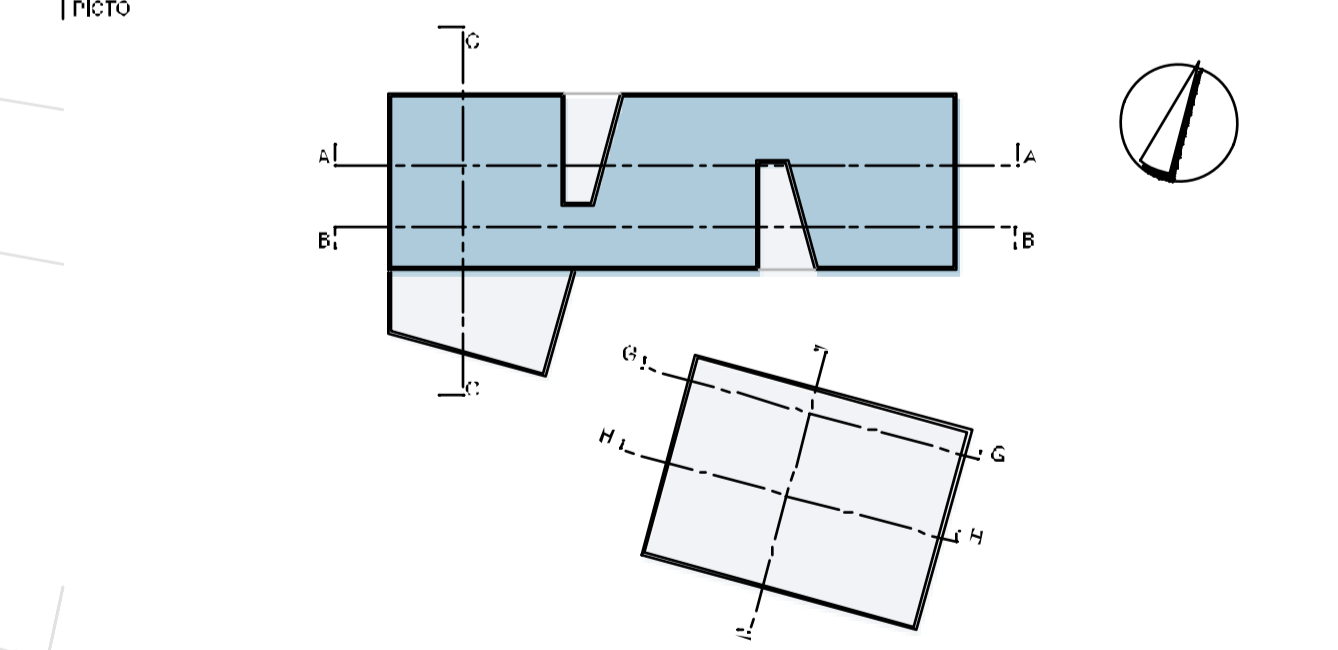
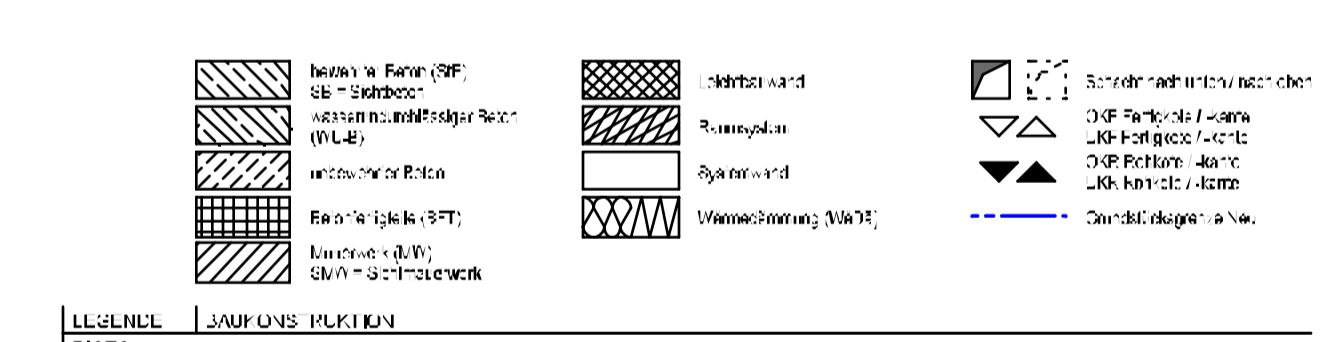
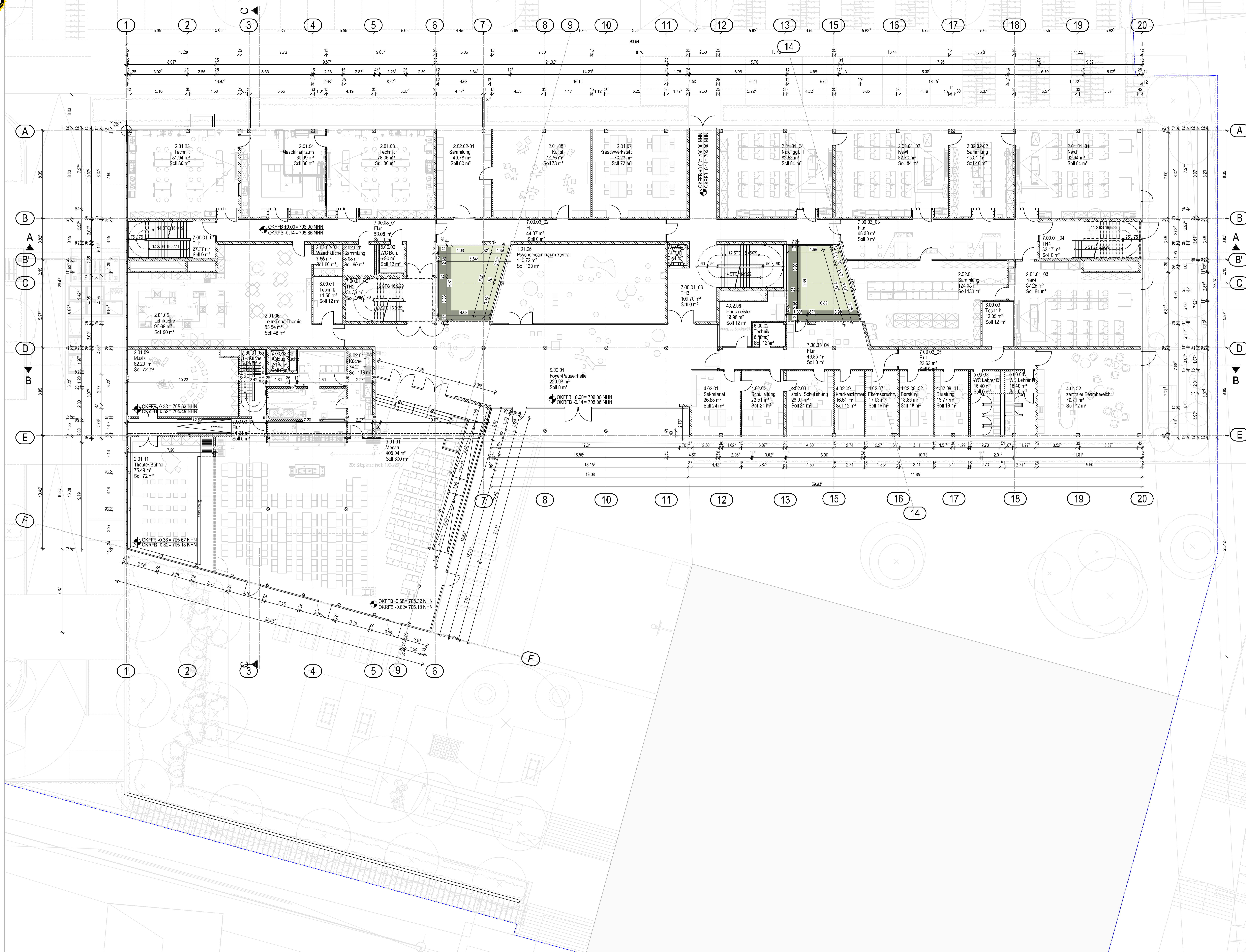

ENTWURF 2009-01
 Neuba. Realschule mit Dreifeldsporthalle in Donaueschingen

PROJEKT
 Architekturbüro
 g.d.g. gmbh Stadtbaumeister Christian Uebel
 Rathausplatz
 6160 Donaueschingen

BAUHER
 Realschule Donaueschingen
 Lehenstraße 15
 73166 Donaueschingen

VERLEGER
 a|sh

Realschule
Grundriss
Ebene 0
1:100
1121

HB = 804 1359 (1:2500) Alpin 202

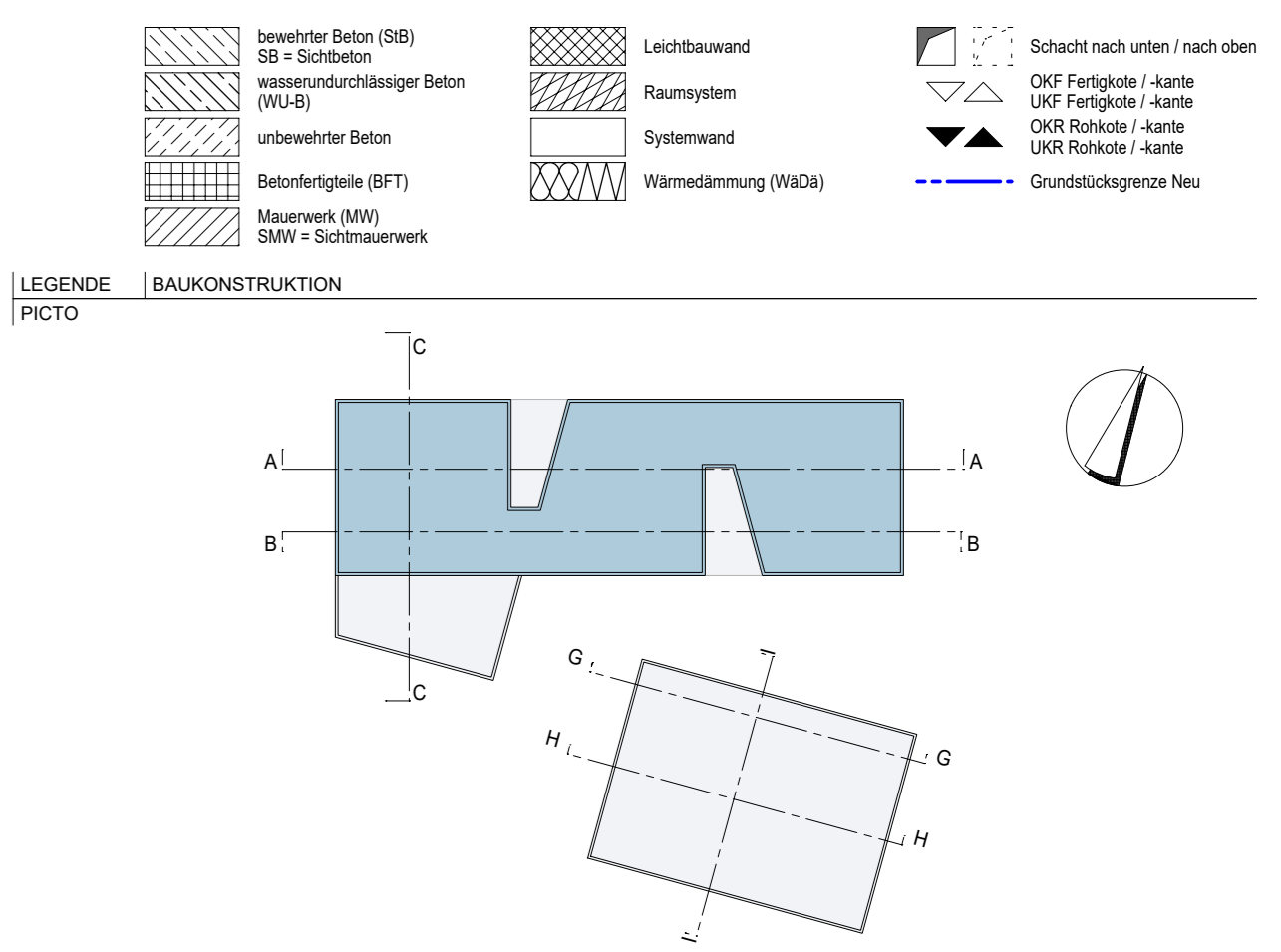
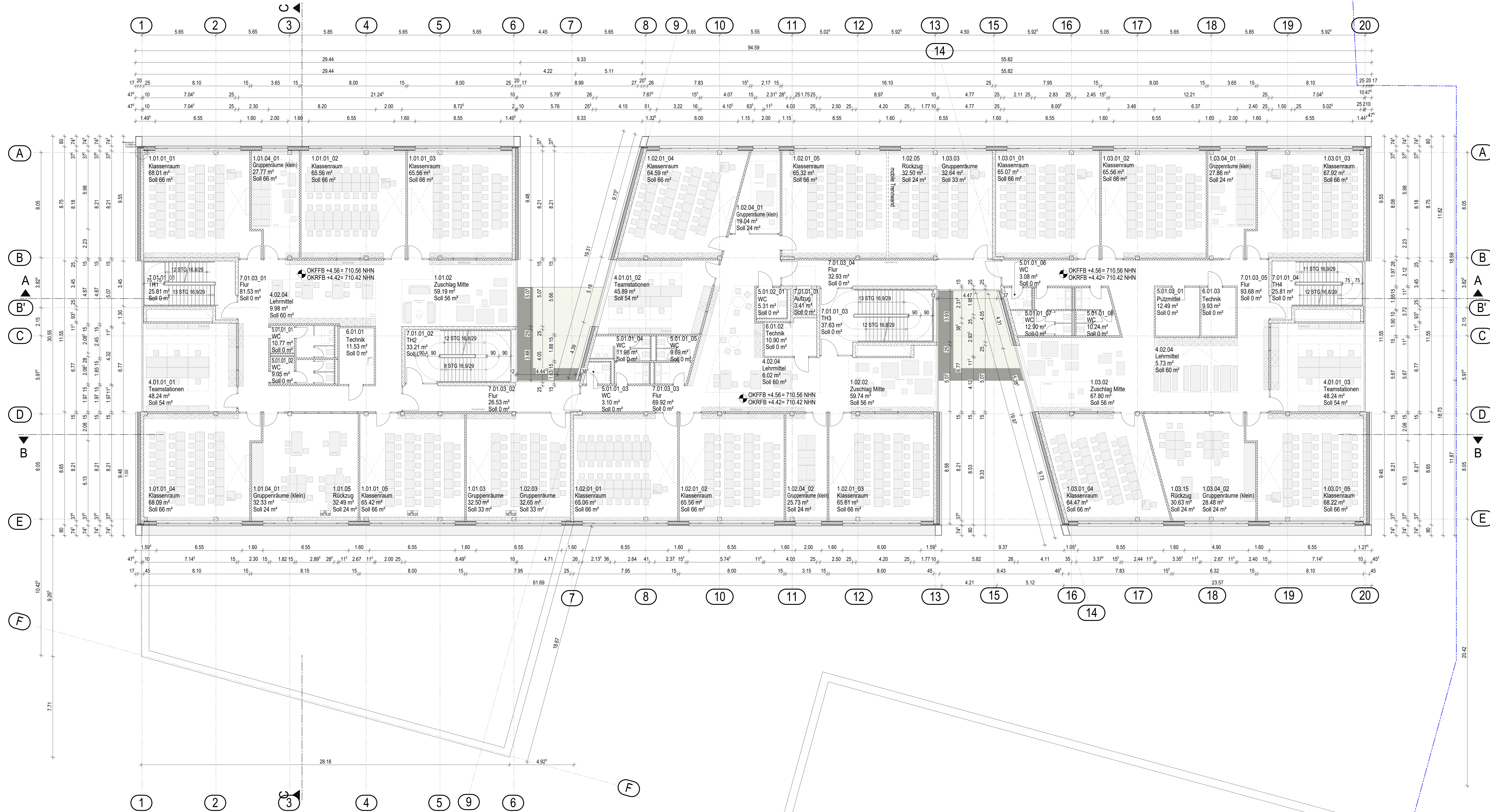

PHASE ENTWURF 2009-01
 Neubau Realschule mit Dreifeldsporthalle in Donaueschingen

PROJEKT
 Stadt Donaueschingen
 g.v.d. Herr Stadtbauamteiler Christian Unkel
 Rathausplatz 1
 78196 Donaueschingen

BAUHER www.donaueschingen.de
 Realschule Donaueschingen
 Lehenstraße 15
 78196 Donaueschingen

NUTZER www.rs-ds.de

STAND 10.03.2022
 DR./PL./FKL/ITL SP./HAB./REI./BBI
 ALLPLAN NR./REV. 9001741
 ERSTELLT xx.xx.xx / PLOT-DATUM 10.03.2022

Realschule
Grundriss
Ebene +1
a sh

1:100 **1122**
 PLAN MASSTAB PLAN NR./AUF.

PLANNING HB = 841 / 1359 (1.14m²) **FREIGABE**

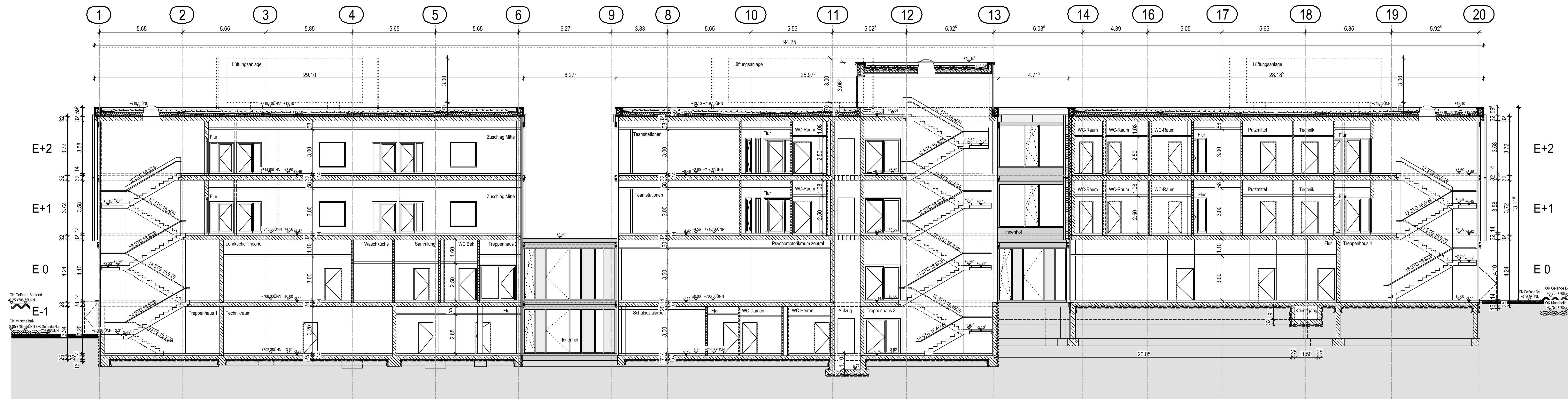

SCHNITT AA

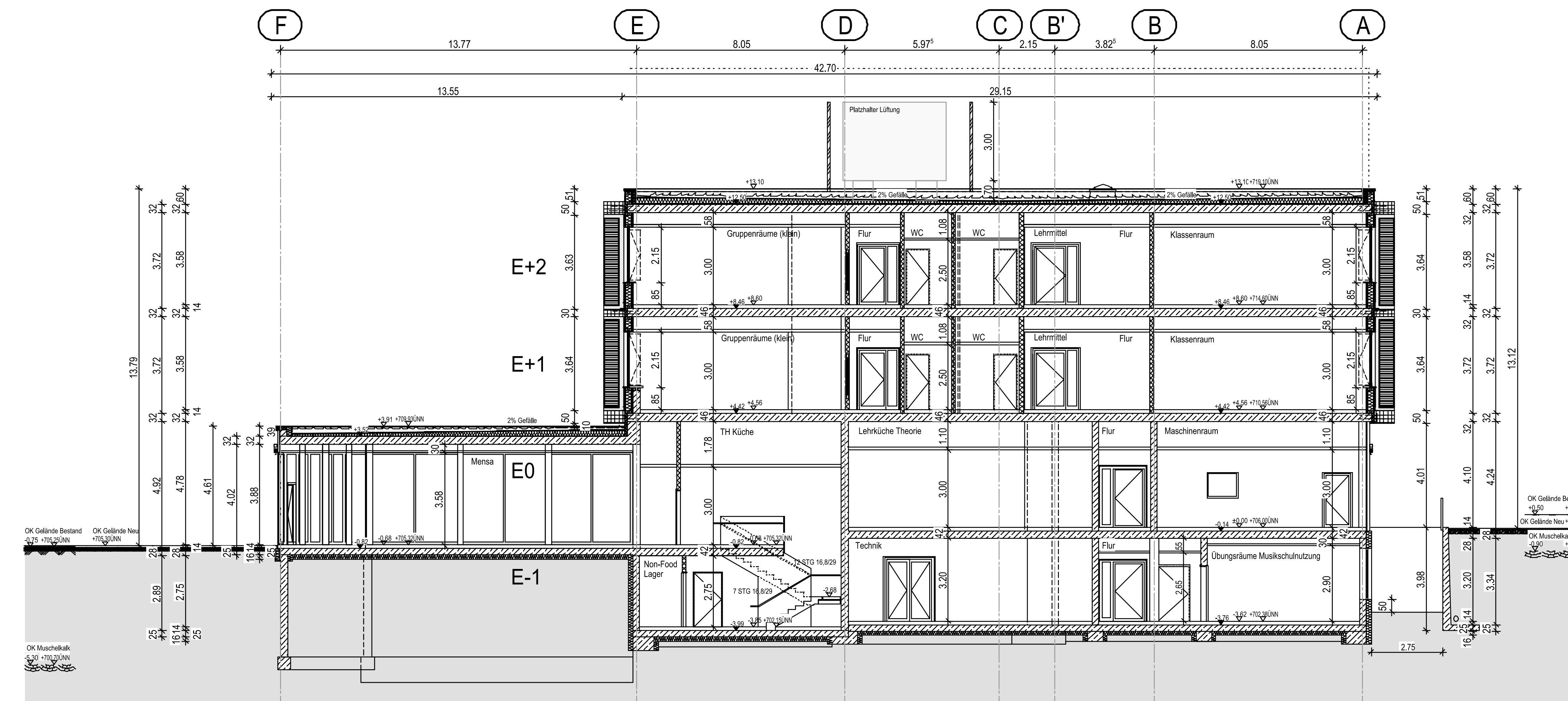

SCHNITT CC

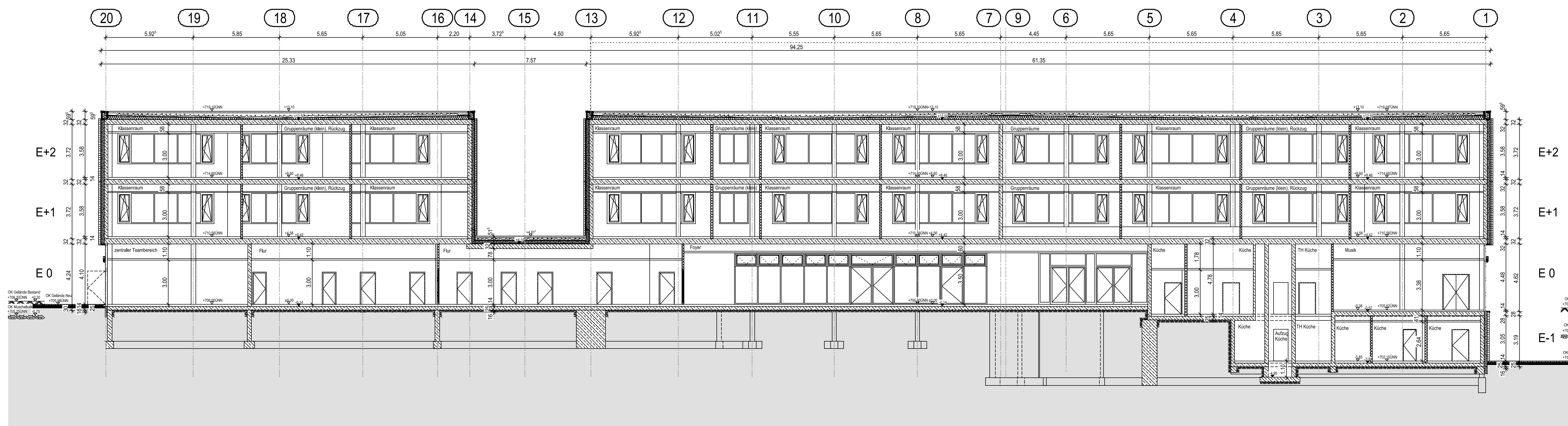

SCHNITT BB

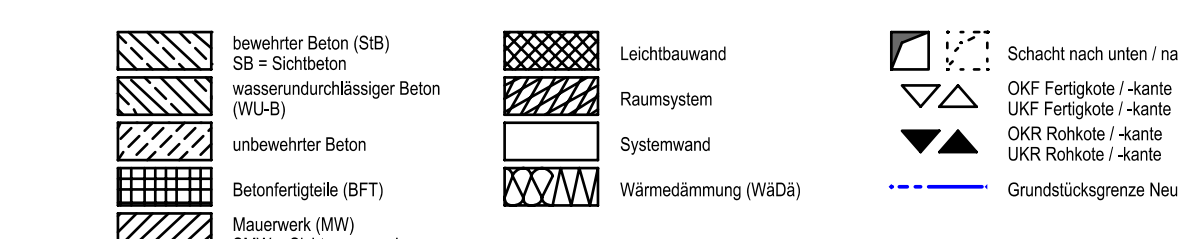

LEGENDE

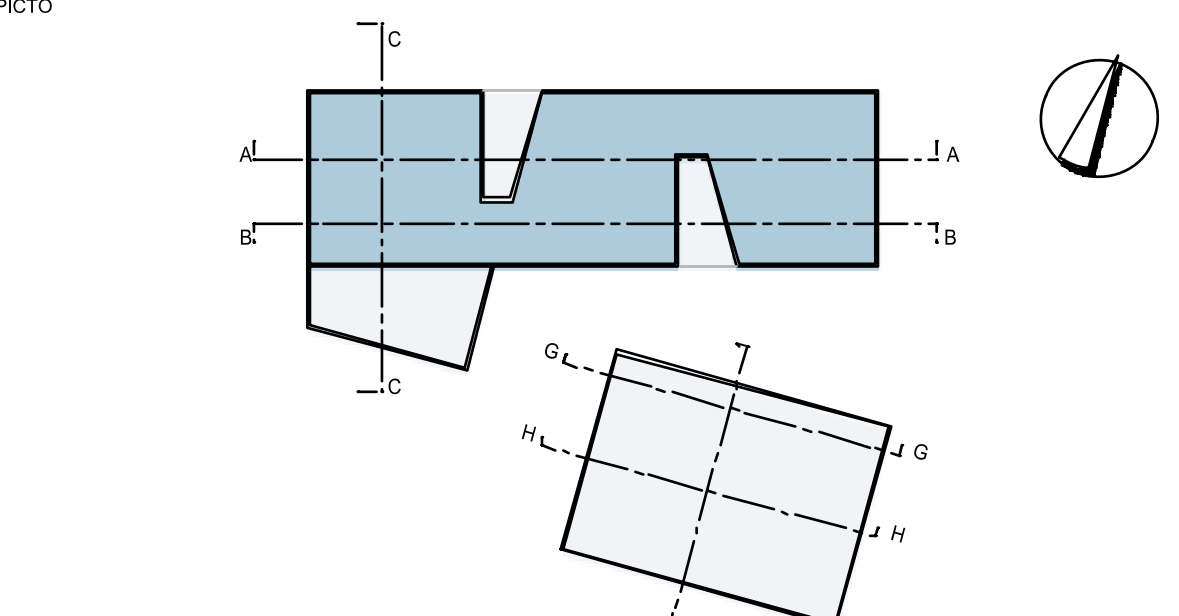

ENTWURF 20097-01

Neubau Realschule mit Dreifeldportalle in Donaueschingen

Architekt: Stadt Donaueschingen, g.v.d.Herr Stadtbaumeister Christian Urvakel, Rathausstraße 1, 78186 Donaueschingen

Objekt: Realschule Donaueschingen, Lehenstraße 15, 78186 Donaueschingen

Internet: www.rsh.de

Realschule Donaueschingen

Schnitte 1:100 2020

AA-CC

a sh

Alpina 2020

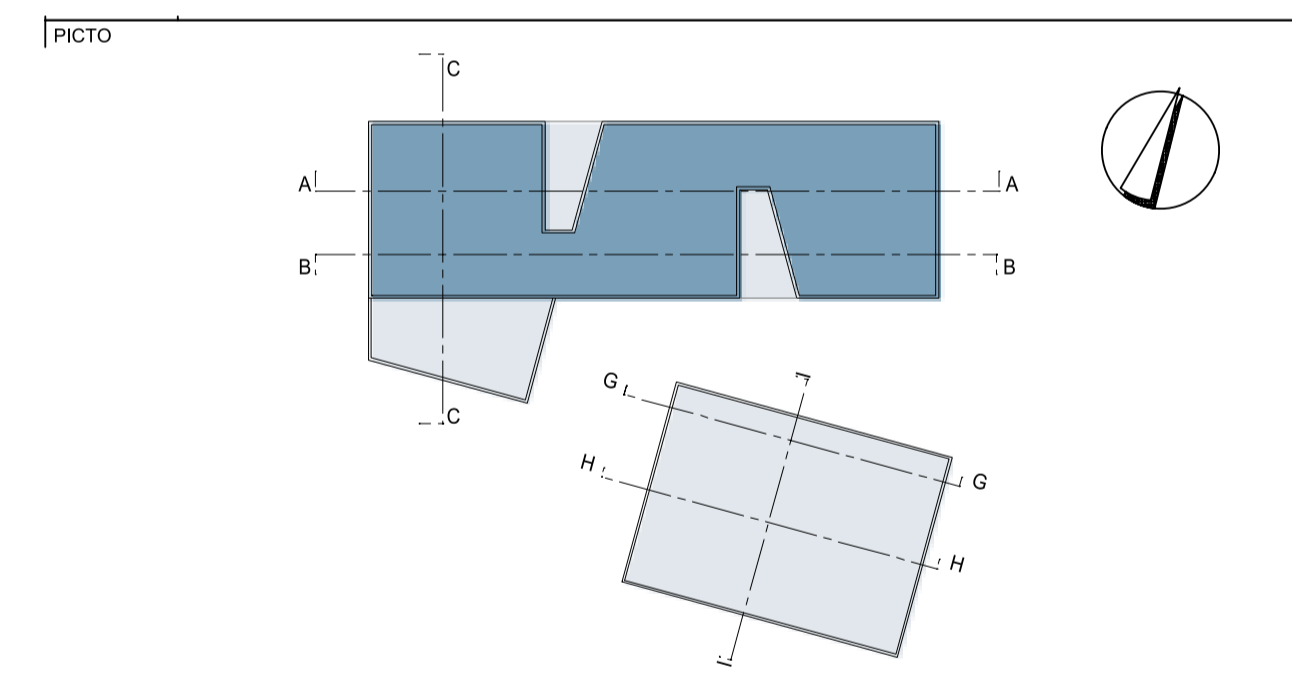
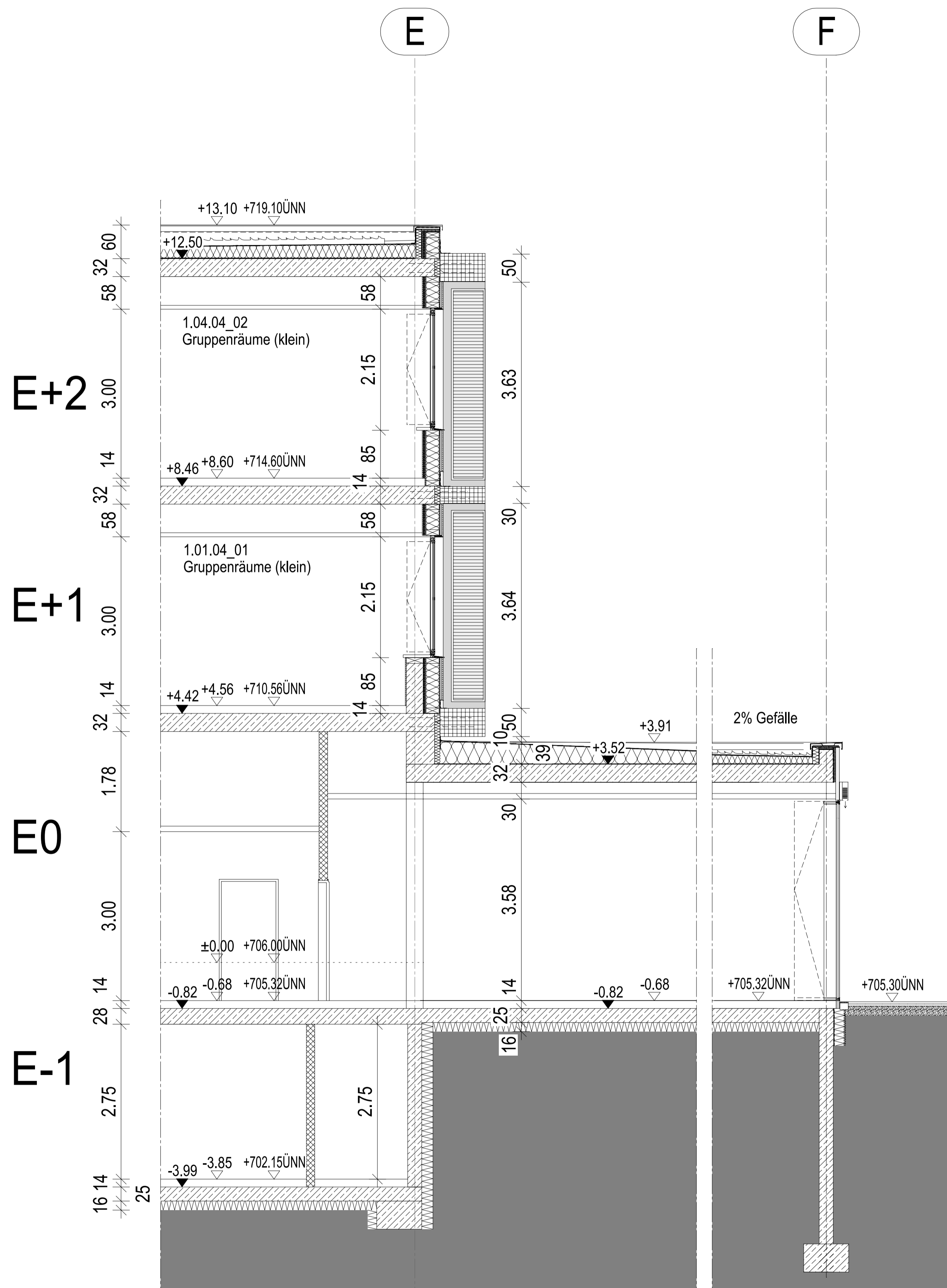

PHASE **ENTWURF** 20097-01
 Neubau Realschule mit Dreifeldsporthalle in Donaueschingen

PROJEKT	Stadt Donaueschingen g.v.d Herr Stadtbaumeister Christian Unkel Rathausplatz 1 78166 Donaueschingen	
BAUHERR	www.donaueschingen.de	FREIGABE
NUTZER	Realschule Donaueschingen Lehenstraße 15 78166 Donaueschingen	FREIGABE
STAND	10.03.2022	
PL / PL / PLA / PLA	SP / Hof / SW / SDI	
ALLPLAN NR / ajsh	9901741	
ERSTELLT	xx.xx.xxxx PLOT-DATUM	10.03.2022

Fassadenschnitt 1:50 2021
 Mensa
 PLAN MASSTAB PLAN NR / ajsh

a | sh

 Landesarchitekten-Gesellschaft | GmbH & Co. KG für Architektur und Generalplanung
 Sitz der Geschäftsführung: Ludwigshafen / Arrangement Ludwigshafen 68077 / Ludwigshafen, DE26070724
 Profibus 21021, 10101 Ludwigshafen / 10101 Ludwigshafen
 Büro Ludwigshafen | Kapfenbergstr. 11, 67071 Ludwigshafen | T. 0621 9883241 | F. 0621 988324001
 Büro Frankfurt | Luisenparkstr. 10, 60329 Frankfurt | T. 069 988324001 | F. 069 988324001
 Büro Düsseldorf | Döhren Allee 20, 40212 Düsseldorf | T. 0212 988324001 | F. 0212 988324001
 Büro Hamburg | Finkenbühlweg 18, 20102 Hamburg | T. 0431 988324001 | F. 0431 988324001
 Büro München | Briennerstr. 8, 80333 München | T. 089 988324001 | F. 089 988324001
 Büro Nürnberg | Dürerstr. 10, 91052 Nürnberg | T. 0911 988324001 | F. 0911 988324001
 Büro Regensburg | F. 0941 988324001 | F. 0941 988324001
 Büro Stuttgart | F. 07141 988324001 | F. 07141 988324001
 Büro Weimar | F. 03641 988324001 | F. 03641 988324001
 Büro Zürich | Belvederestr. 177, CH-8003 Zürich | T. +41 44 580727 | F. +41 621 988324001
 Büro Zürich | Belvederestr. 177, CH-8003 Zürich | T. +41 44 580727 | F. +41 621 988324001

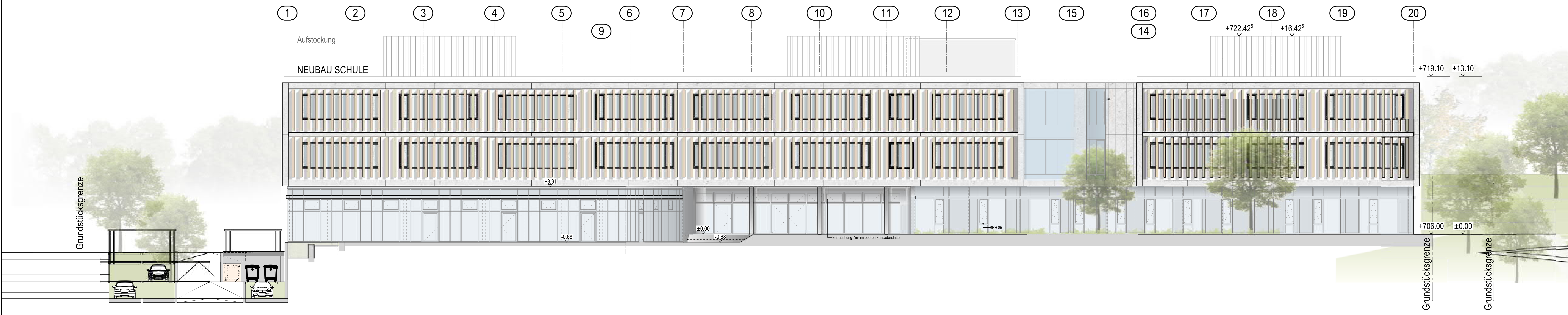

Ansicht Süd

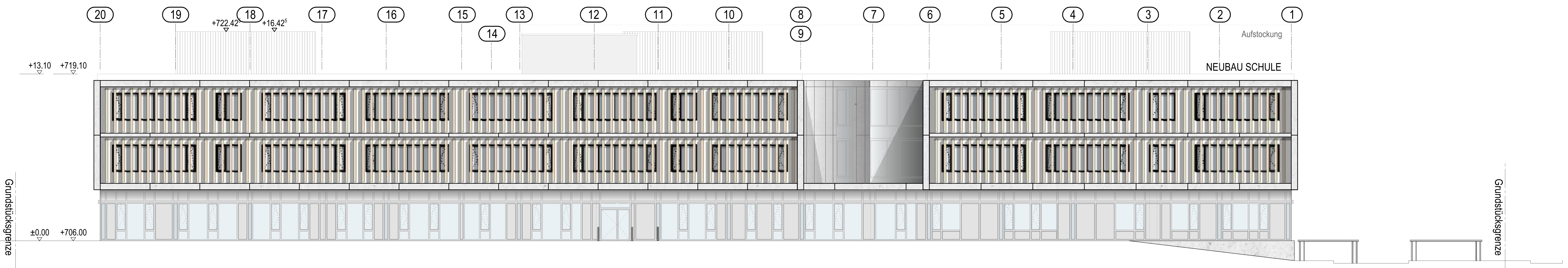

Ansicht Nord

PHOTO

PHASE **ENTWURF** 20097-01
Neubau Realschule mit Dreifeldsporthalle in Donaueschingen

PROJEKT
Stadt Donaueschingen
g.v.d. Herr Stadtbaumeister Christian Unkel
Rathausplatz 1
78166 Donaueschingen

AUSFÜHRER
www.mrschaeffgen.de
Realschule Donaueschingen
Lehrerstraße 15
78166 Donaueschingen

INZEHN
www.msh.de

STAND
03.03.2022
LSD/PL/PLK/PLA
SP/PL/PL/PL/PL/PL
ALL/AN/AN/AN/AN/AN
ERSTELLT
03.03.2022

ANSICHTEN
Ansicht Nord 1:100 1602
Ansicht Süd 1:100 1602

PLANUNG
a | sh

PLAN NR./ABN.

HB = 841 / 1600 (1.35m) Altpapier 2022

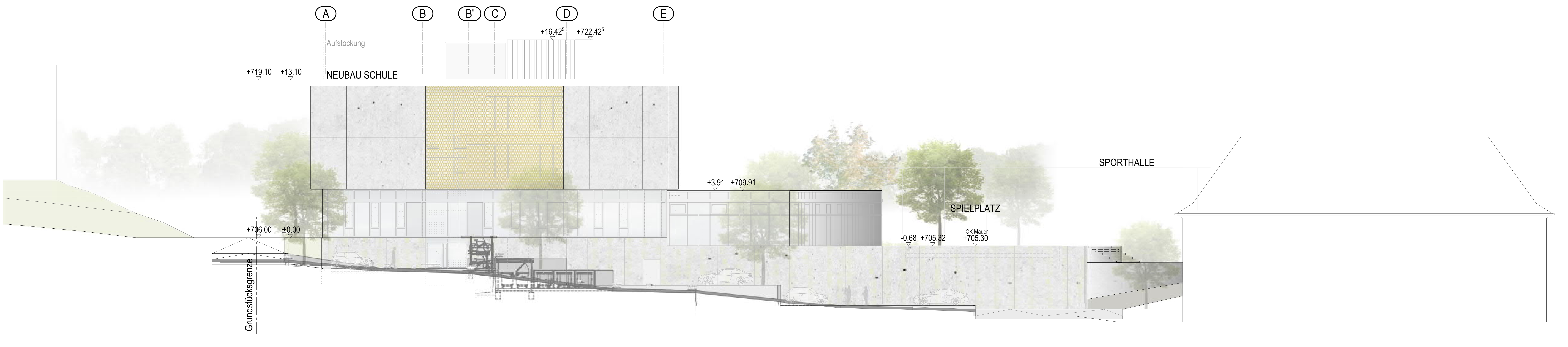

ANSICHT WEST

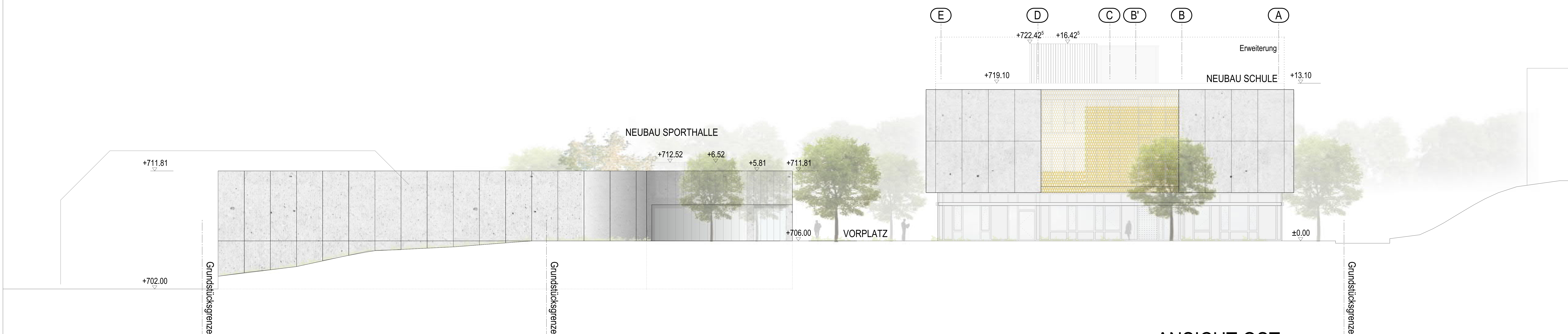

ANSICHT OST

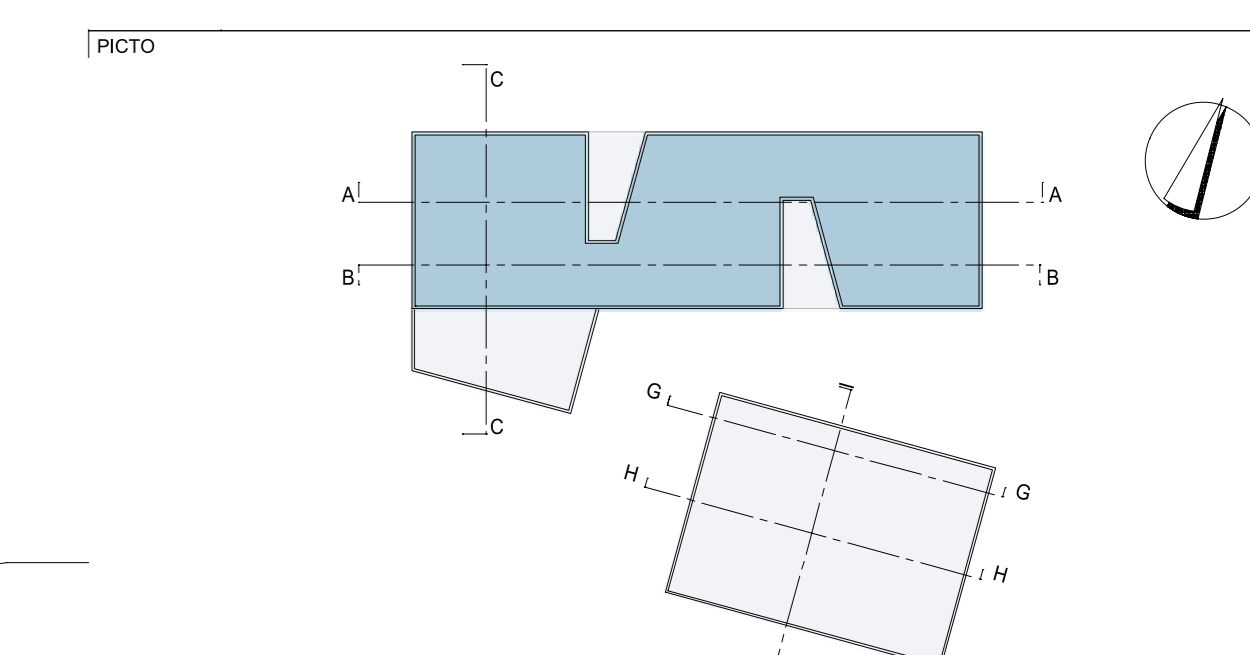

ENTWURF		20097-01
Neubau Realschule mit Dreifachsporthalle in Donaueschingen		
PROJEKT		
Stadt Donaueschingen g.v.d. Herr Stadtbaumeister Christian Unkel Rathausplatz 1 78166 Donaueschingen		
BAUHERR		FREIGABE
www.donaueschingen.de		
RECHTSCHULE Donaueschingen Lehrerstraße 15 78166 Donaueschingen		
NUTZER		FREIGABE
www.rts.de		
STAND		
PL / PL / PL / PL / PL / PL	SP / HNF / BW / SEC	10.03.2022
ALLE PLAN NEI / NEI		
FERTIGSTELLT		
ANSICHT WEST		1:100
ANSICHT OST		1602
ANSICHT N		PLAN NEI / NEI
a sh		
PLANUNG		
ANSICHT WEST		FREIGABE

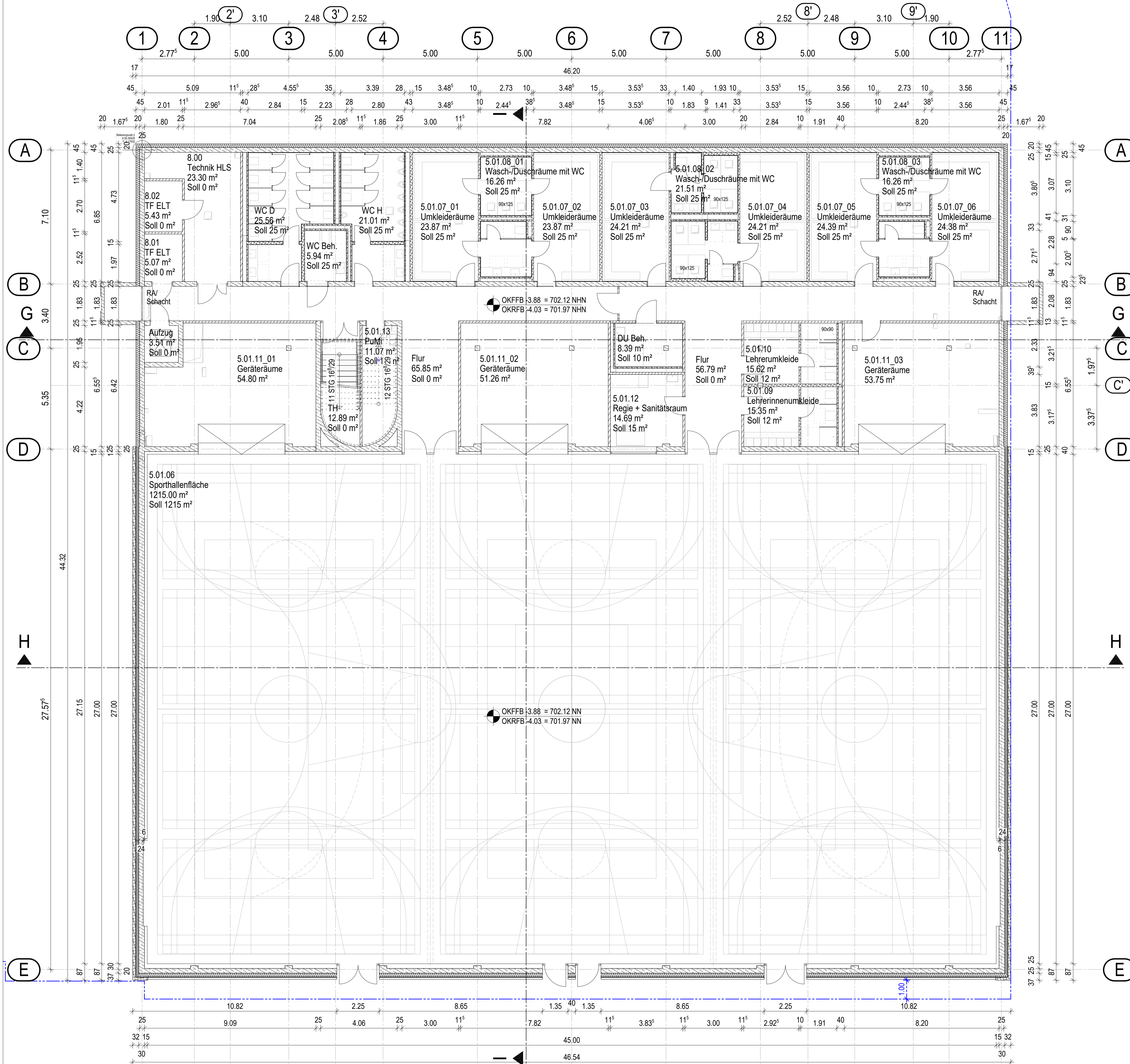

LEGENDE		BAUKONSTRUKTION	
	bewehrter Beton (SB)		Leichtbauwand
	wasserundurchlässiger Beton (WU-B)		Raumsystem
	unbewehrter Beton		Systemwand
	Betonfertigteil (BFT)		Wärmedämmung (WdA)
	Mauerwerk (MW)		Schacht nach unten / nach oben
	SMW = Sichtmauerwerk		OKF Fertigteile / -kante
			OKR Fertigteile / -kante
			OKR Fertigteile / -kante
			Grundstücksgrenze Neu

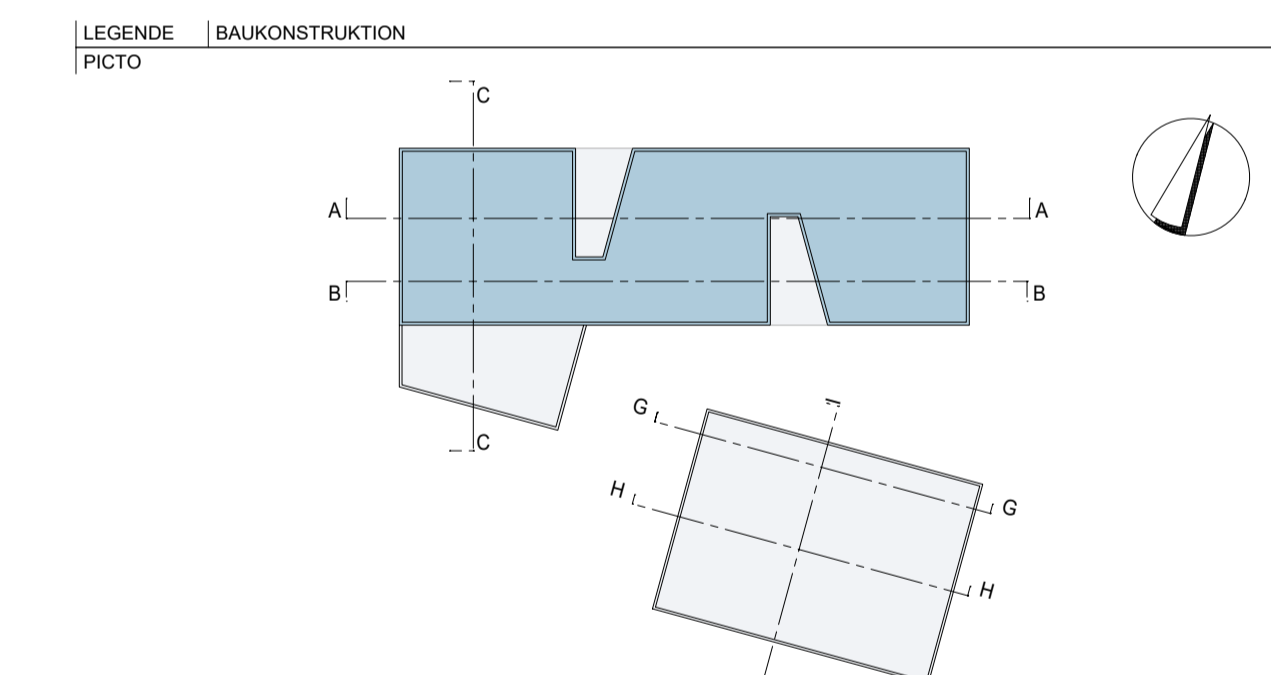

PHASE	ENTWURF		20097-01
	Neubau Realschule mit Dreifeldsporthalle in Donaueschingen		
PROJEKT	Stadt Donaueschingen g.v.d.Herr Stadtbaumeister Christian Unkel Rathausplatz 1 78166 Donaueschingen		
BAUHERR	www.donaueschingen.de	FREIGABE	
	Realschule Donaueschingen Lehenstraße 15 78166 Donaueschingen		
NUTZER	www.rs-ds.de	FREIGABE	
	STAND	10.03.2022	
	PL / PL / PL / PLA	SP / Hof / SW / SDI	
BAUTEIL	Sporthalle		9901741
	Grundriss		ERSTELLT xx.xx.xxxx PLOT-DATUM 10.03.2022
	Ebene -1		1:100 E 1125
PLAN	MASSTAB	PLAN NR / ajsh	
PLANUNG	a sh		FREIGABE

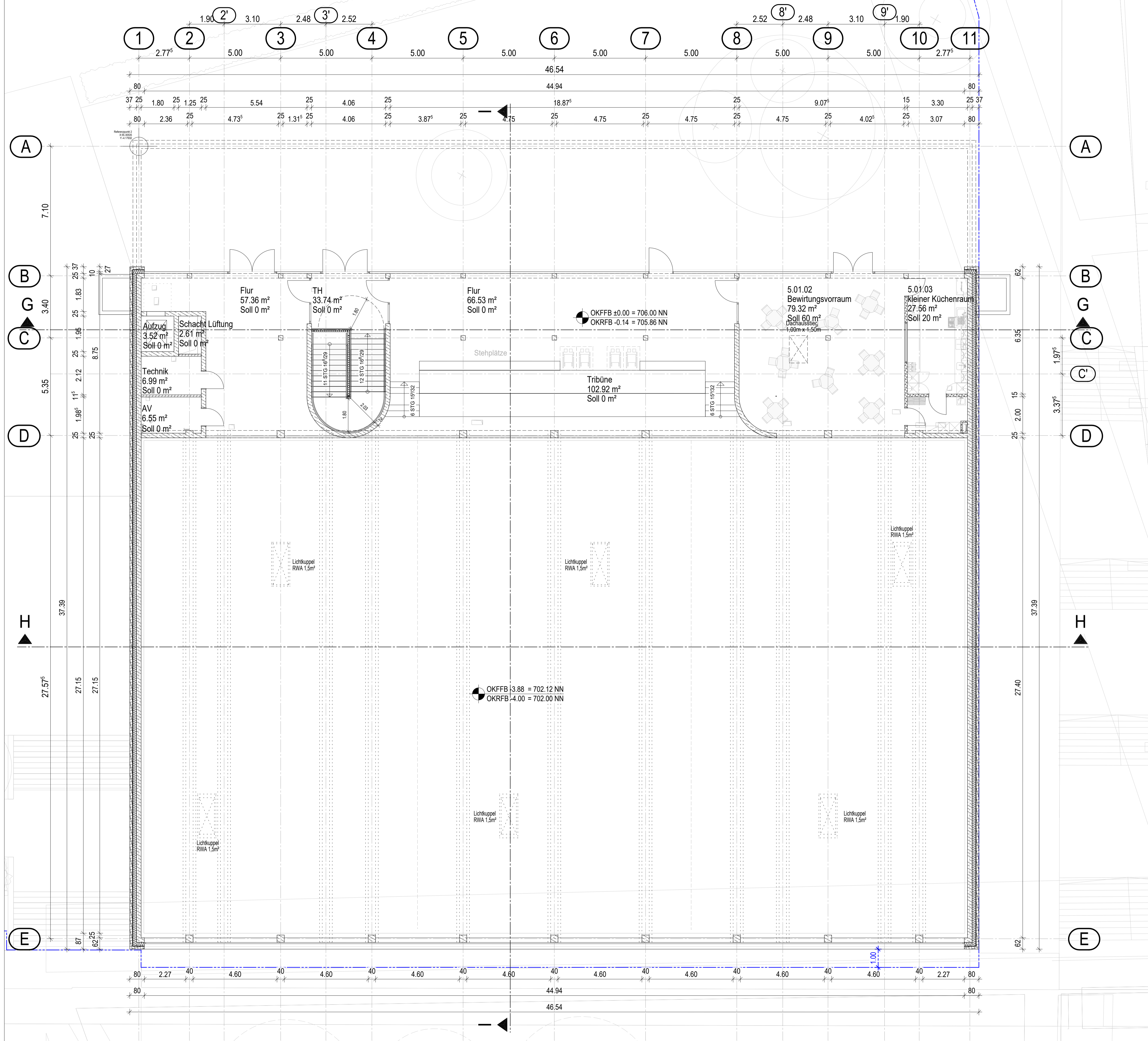

- | | | | | | |
|--|------------------------------------|--|---------------------|--|--------------------------------|
| | bewehrter Beton (SB) | | Leichtbauwand | | Schicht nach unten / nach oben |
| | wasserundurchlässiger Beton (WU-B) | | Raumsystem | | OKF Fertigteile / -kante |
| | unbewehrter Beton | | Systemwand | | OKR Rohkante / -kante |
| | Betonfertigteile (BFT) | | Wärmedämmung (WIDA) | | OKR Rohkante / -kante |
| | Mauerwerk (MW) | | — | | Grundstücksgrenze Neu |
| | SMW = Sichtmauerwerk | | | | |

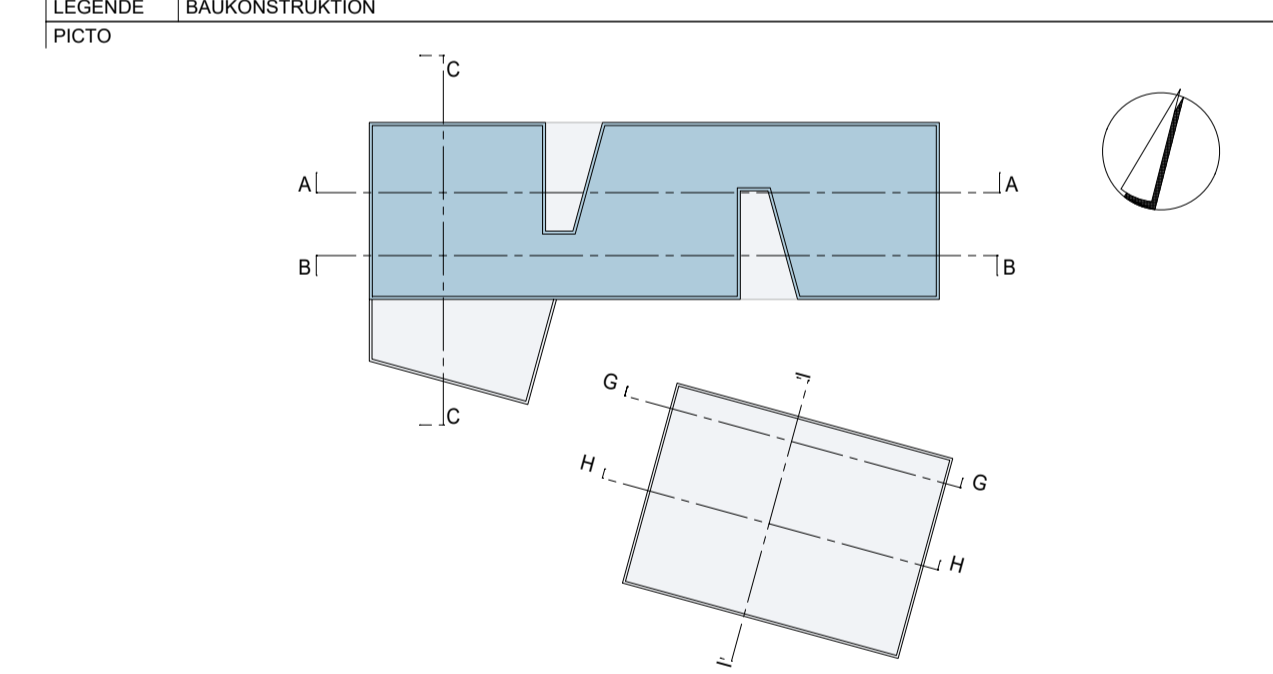

PHASE **ENTWURF** 20097-01
 Neubau Realschule mit Dreifeldsporthalle in Donaueschingen

PROJEKT
 Stadt Donaueschingen
 g.v.d Herr Stadtbaumeister Christian Unkel
 Rathausplatz 1
 78166 Donaueschingen

BAUHERR www.donaueschingen.de FREIGABE
 Realschule Donaueschingen
 Lehenstraße 15
 78166 Donaueschingen

NUTZER www.rs-ds.de FREIGABE

STAND 10.03.2022
 PL / PL / PLA / PLA SP / Hof / SW / SDI
 ALLPLAN NR / alsh 9901741
 BAUTEIL ERSTELLT 10.03.2022

Sporthalle
 Grundriss Ebene 0
 a | s | h

1:100 E 1126
 PLAN MASSTAB PLAN NR / alsh

PLANUNG
 Freigabe

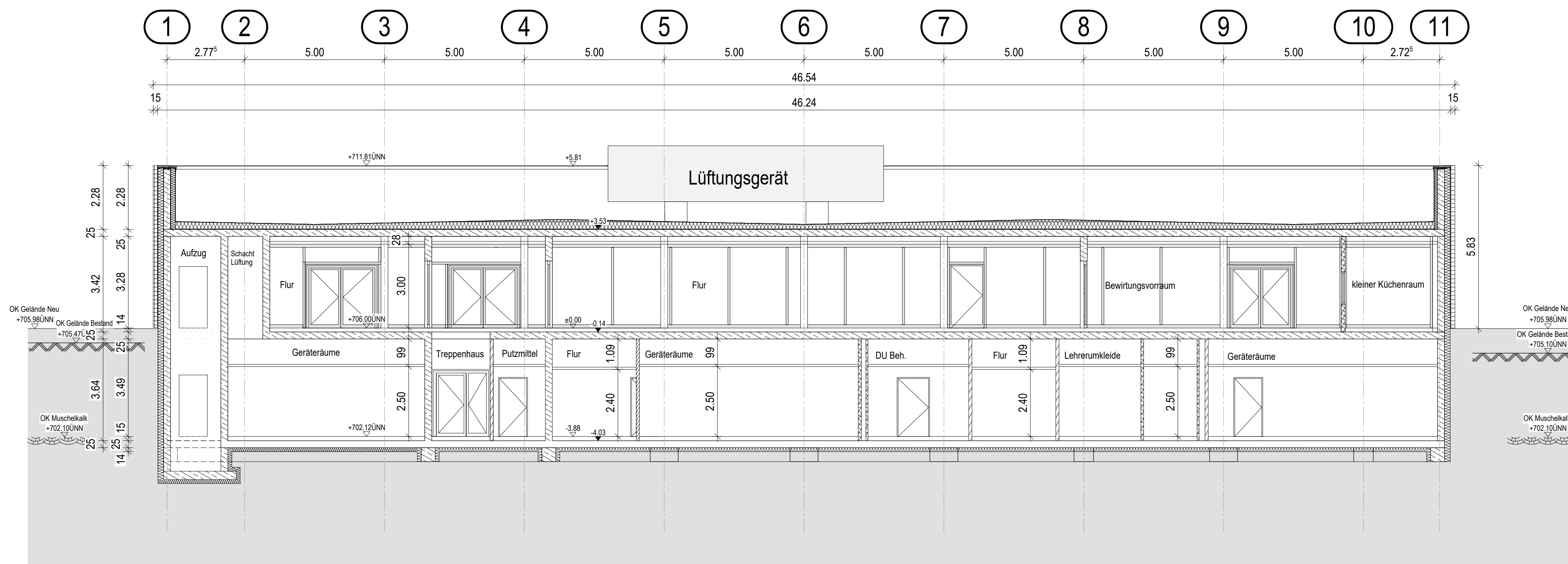

SCHNITT GG

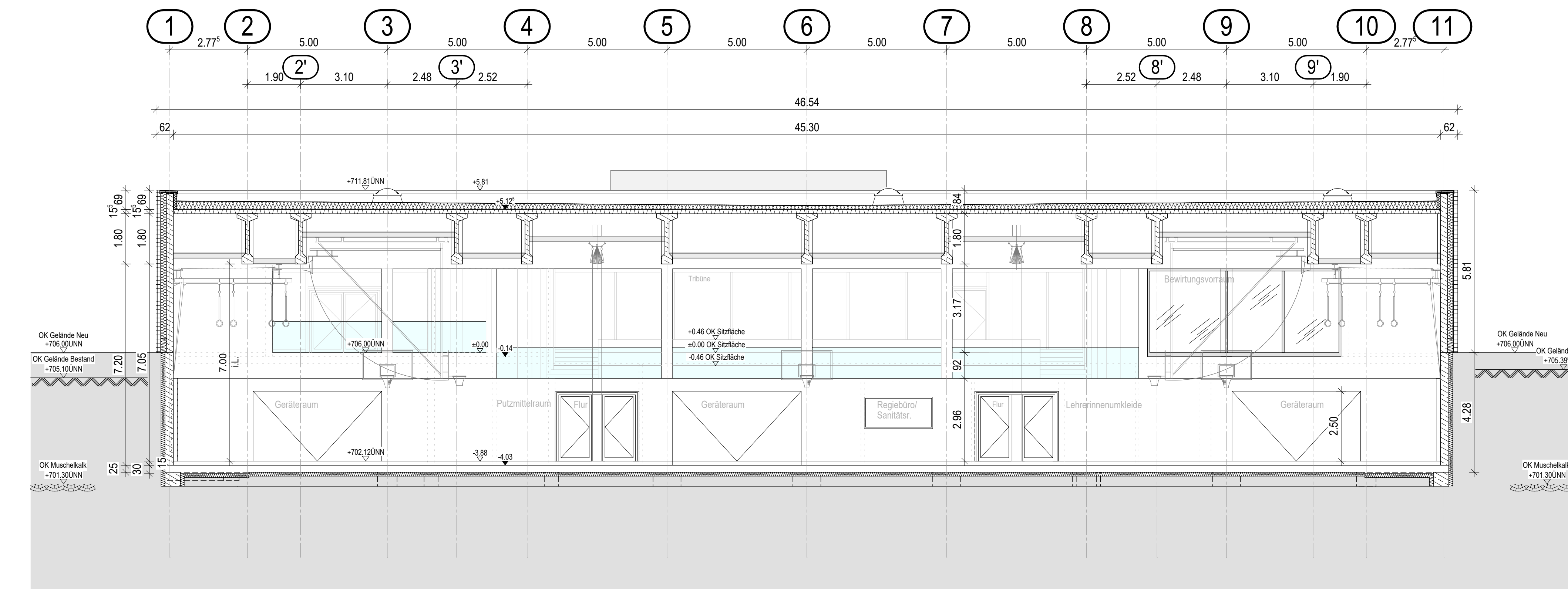

SCHNITT HH

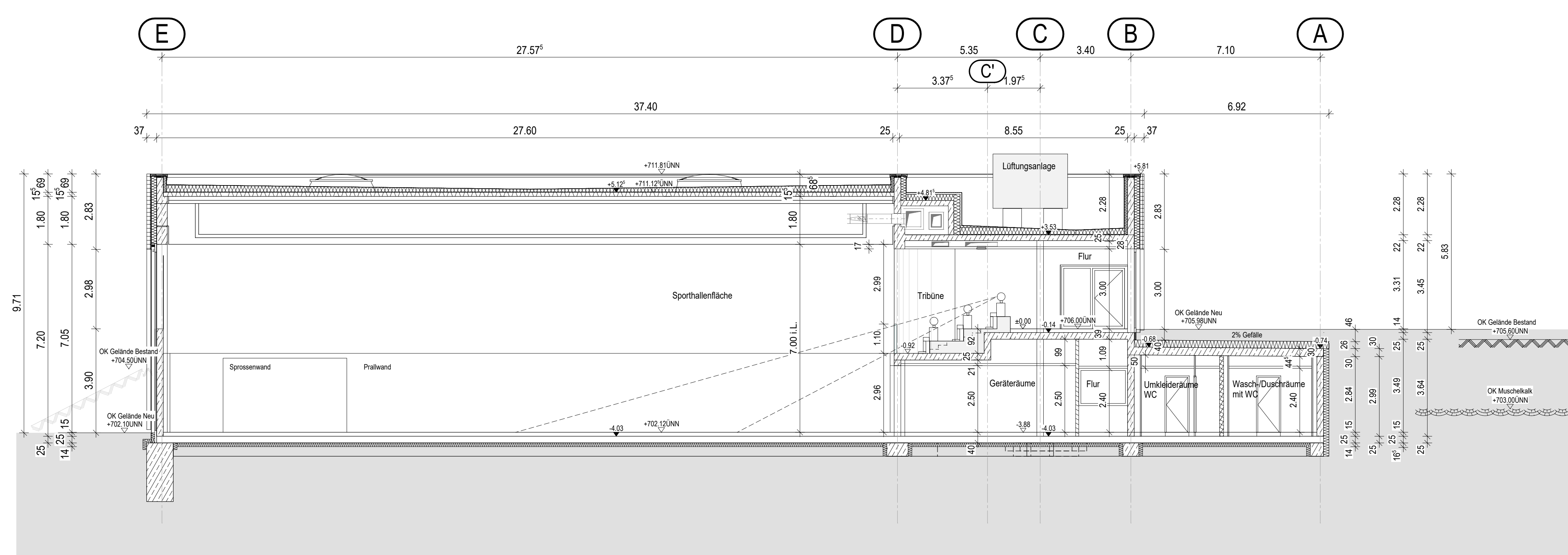

SCHNITT II

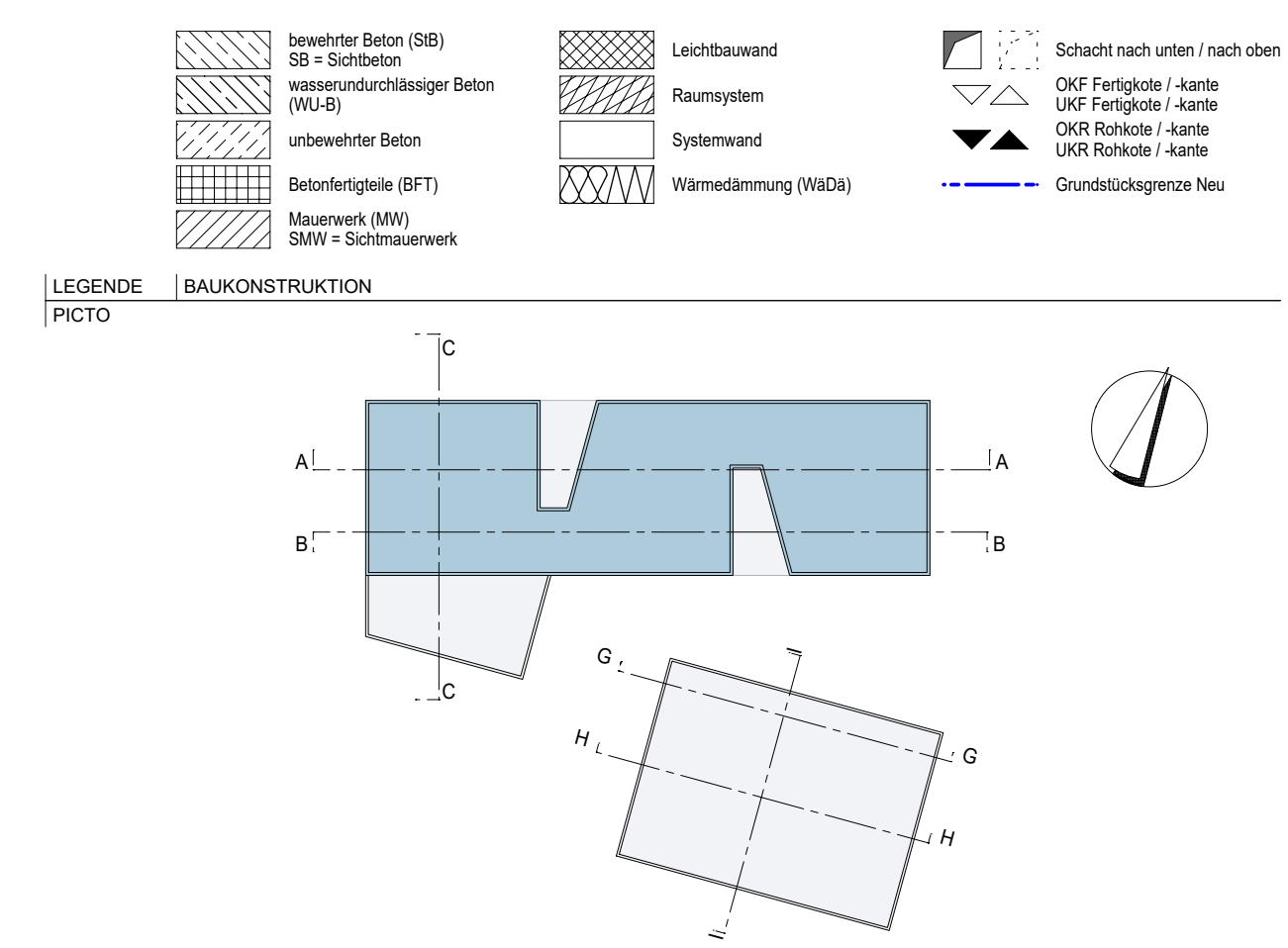

PHASE	ENTWURF	20097-01
Neubau Realschule mit Dreifeldsporthalle in Donaueschingen		
PROJEKT	Stadt Donaueschingen g.v.d.d. Herr Stadtbaumeister Christian Unkel Rathausplatz 1 78166 Donaueschingen	
BAUHERR	www.donaueschingen.de	FREIGABE
NUTZER	www.re-ds.de	FREIGABE
STAND	10.03.2022	
PL / PL / PLA / PLA	SP / Hst / SW / SDI	
ALLPLAN NR / aish	9901741	
ERSTELLT	xx.xx.xxxx	PLAT-DATUM 10.03.2022
BAUTEIL	Sporthalle Schnitte GG-II	1:100
PLAN	MASSTAB	PLAN NR / aish
PLANUNG		FREIGABE